아이(AI)의 미래를 여는 경남교육

경상남도교육청

신 · 이설학교 추진현황

2026. 10.

경상남도교육청
GYEONGSANGNAM DO OFFICE OF EDUCATION

신설학교 추진현황

2026. 10. 31.기준

<table>
<tr><td>사 업 명</td><td colspan="2">주촌선천2초등학교
교사 신축공사</td><td>학 급 수</td><td colspan="2">43
(초등42, 특1)</td><td>개교 예정일</td><td colspan="2">2026. 9. 1.</td></tr>
<tr><td rowspan="3">개 요</td><td>위 치</td><td colspan="7">김해시 주촌면 선지리 1469</td></tr>
<tr><td>부지면적</td><td colspan="7">12,060.40㎡</td></tr>
<tr><td>연 면 적</td><td colspan="7">15,771.82㎡
(지하1층/지상4층)</td></tr>
<tr><td rowspan="5">설 계
및
협 의</td><td>시 행 일</td><td colspan="2">2023. 5. 17.</td><td rowspan="3">공 사</td><td>시 행 일</td><td colspan="2">2024. 4. 17.</td></tr>
<tr><td>계 약 일</td><td colspan="2">2023. 8. 22.</td><td>계 약 일</td><td colspan="2">2024. 7. 25.</td></tr>
<tr><td>용역기간
(기본+실시)</td><td colspan="2">2023. 8. 25.~ 2024. 2. 20.</td><td>공사기간</td><td colspan="2">2024.8.13.~2026.10.20.(26개월)</td></tr>
<tr><td>시행계획협의</td><td colspan="2">2024. 3. 11.</td><td>건설사업
관리용역</td><td>대 표 사</td><td colspan="2">㈜이가종합건축사사무소 임태희</td></tr>
<tr><td>도 급 자</td><td colspan="2">(건축) ㈜금호종합건설 정영우
(전기) 서진산업(주) 윤해덕
(통신) ㈜윌네트 배재철
(소방) ㈜영진소방 김상진
(기계) 한신설비(주) 한대용</td></tr>
<tr><td>작업내용</td><td colspan="5">* 건축, 토목공사
- 내벽 및 천정 수성페인트 마감 도장, 옥상 폴리우레아 노출방수 작업, 교실 가구 설치 및 필름 작업, 보강토 블록 기초 CONC타설
- 외벽 AL판넬 입고 및 설치, 대문 문주 콘크리트 타설 및 AL 판넬 설치 외부 계단난간도장, 보도블럭 설치, 운동장 플륨관 설치
- 비닐 타일 깔기, 실내 공기질 검사, 국기계양대 기초 설치, 각층 바닥 석공사, 수목 식재, 비구방지 지주 설치, 자전거보관대 설치
* 기계, 전기, 통신, 소방공사
- 옥외 배관 매립, 위생도기 설치, 등기구 설치, 보안등 설치
- 마감 작업 및 잔손보기</td><td>공 정 률
(진행/예정)</td><td>99%
/
100%</td></tr>
</table>



현 황 사 진

신설학교 추진현황

2026. 10. 24.기준

<table>
<tr><td>사 업 명</td><td colspan="2">진해나래울학교
교사 신축공사</td><td>학 급 수</td><td colspan="2">31
(유치원1+초등13+중등7+고등6+전공4))</td><td>개교 예정일</td><td colspan="2">2027. 3. 1.</td></tr>
<tr><td rowspan="3">개 요</td><td>위 치</td><td colspan="7">창원시 진해구 장천동 159-22</td></tr>
<tr><td>부지면적</td><td colspan="7">17,982㎡</td></tr>
<tr><td>연 면 적</td><td colspan="7">12,444.66㎡(지상4층)</td></tr>
<tr><td rowspan="5">설 계
및
협 의</td><td>시 행 일</td><td>2021. 12. 9.</td><td rowspan="3">공 사</td><td>시 행 일</td><td colspan="3">2025. 2. 17.</td></tr>
<tr><td rowspan="2">계 약 일</td><td rowspan="2">2022. 3. 8.</td><td>계 약 일</td><td colspan="3">2025. 2. 05.</td></tr>
<tr><td>공사기간</td><td colspan="3">2025.2.17.~2027.1.20.(23개월)</td></tr>
<tr><td>용역기간
(기본+실시)</td><td>2022.03.10.~ 2022.08.26.</td><td rowspan="2">도 급 자</td><td colspan="3" rowspan="2">(건축) 국제건설(주) 박광국
(전기) ㈜시민전기 최진숙
(통신) ㈜다현정보통신 송은수
(소방) 선무전기공사 문진길
(기계) 브이건설(주) 노영아</td></tr>
<tr><td>시행계획협의</td><td>2022. 11. 7.</td><td>건설사업
관리용역</td><td>대 표 사</td><td colspan="3">㈜엄&이종합건축사사무소</td></tr>
<tr><td>작업내용</td><td colspan="5">* 건축, 토목공사
- 각층 미장, 타일 손보기, 전구간 방수 상도 작업
- 내부 창호 및 창짝, 유리 설치, 천장 · 선홈통 · 루바 · 난간대 금속 공사
- 옥상 외장 패널 설치, 피난데크 바닥석 다듬 작업, 외벽 건식 작업
- 강당동 및 시청각실 내벽 설치 작업, 교실, 포켓공간 인테리어 작업
- 전면부 도로 보강토 옹벽 설치 및 토공, 관로 설치 작업
- 운동장 경계석 및 계단 화강암판석 시공, 오수처리시설 상부 맨홀 설치
- 외부 우수받이 · 집수정 · 연결관 설치
* 기계, 전기, 통신, 소방공사
- 각층 위생도기, 환풍기 및 온풍기 설치
- 전층 전등 설치 및 전원 간선 풀링 작업, 캠로드 접지 시공
- 전층 방송 스피커 타공 및 설치, 승강식 피난기 설치
- 기계실 노출 배관 설치 및 자탐 · 유도등 입선작업</td><td>공 정 률
(진행/예정)</td><td>86%
/
81%</td></tr>
</table>



현 황 사 진

신설학교 추진현황

2026. 10. 26.기준

<table>
<tr><td>사 업 명</td><td colspan="2">신항고등학교
교사 신축공사</td><td>학 급 수</td><td colspan="2">37
(일반36,특수1)</td><td>개교 예정일</td><td colspan="2">2027. 3. 1.</td></tr>
<tr><td rowspan="3">개 요</td><td>위 치</td><td colspan="7">창원 진해구 용원동 1337-2일원</td></tr>
<tr><td>부지면적</td><td colspan="7">15,805.20㎡</td></tr>
<tr><td>연 면 적</td><td colspan="7">15,292.02㎡(지상5층)</td></tr>
<tr><td rowspan="5">설 계
및
협 의</td><td>시 행 일</td><td colspan="2">2024. 1. 8.</td><td rowspan="4">공 사</td><td>시 행 일</td><td colspan="2">2024.11.29.</td></tr>
<tr><td>계 약 일</td><td colspan="2">2024. 4. 3.</td><td>계 약 일</td><td colspan="2">2025. 4.15.</td></tr>
<tr><td>용역기간
(기본+실시)</td><td colspan="2">2024. 4. 11~2024. 10. 7.</td><td>공사기간</td><td colspan="2">2025.5.15~2026.11.5(18개월)</td></tr>
<tr><td>시행계획협의</td><td colspan="2">2024. 11. 13.</td><td>건설사업
관리용역</td><td>대 표 사</td><td colspan="2">㈜유탑엔지니어링 이창희</td></tr>
<tr><td colspan="5"></td><td>도 급 자</td><td colspan="2">(건축) 진보토건㈜ 서민기
(전기) 청정이엔지㈜ 서정곤
(통신) ㈜장유정보통신 박영삼
(소방) 중앙건설(주) 손명섭
(기계) 동원엔지니어링 김진호</td></tr>
<tr><td>작업내용</td><td colspan="5">* 건축, 토목, 조경공사
- 강당·교사동 외부비계 해체 및 정리, 석공사 2~5층 바닥 테라조 설치작업, 1~5층 화장실 벽체타일 작업
- ELV. PIT층 방수작업, 1~5층 공용부 천장작업, 5층 홈베이스 목공작업, 강당동 벽체 목공 및 벽체 타공판 작업
- 교사동 방화문틀 및 내부 도장작업, 교사동 배면부 세라믹패널 설치 작업, 교사동 AL복합패널 설치작업
- 교사동 2~5층 유리설치, 운동장 U형측구 철근콘크리트 설치
* 기계, 전기, 통신, 소방공사
- 케이블 포설 및 입선, 전등 설치 및 결선, 외부 인입관로 공사, 스피커 설치, 감지기 및 유도등 설치 작업, 수압테스트, 시로코휀 설치
- 기계실 펌프 배관 작업, 스프링클러/옥내소화전 보온 작업, 급배기휀설치</td><td>공 정 률
(진행/예정)</td><td>92%
/
98%</td></tr>
</table>



현 황 사 진

신설학교 추진현황

2026. 10. 29.기준

<table>
<tr><td>사 업 명</td><td colspan="2">장평고등학교
교사 신축공사</td><td>학 급 수</td><td colspan="2">31
(일반30,특1)</td><td>개교 예정일</td><td colspan="2">2027. 3. 1.</td></tr>
<tr><td rowspan="3">개 요</td><td>위 치</td><td colspan="7">경상남도 거제시 장평동 127</td></tr>
<tr><td>부지면적</td><td colspan="7">12,003.90㎡</td></tr>
<tr><td>연 면 적</td><td colspan="7">15,600.76㎡(지상5층)</td></tr>
<tr><td rowspan="5">설 계
및
협 의</td><td>시 행 일</td><td colspan="2">2024. 9. 13.</td><td rowspan="4">공 사</td><td>시 행 일</td><td colspan="2">2025. 4. 15.</td></tr>
<tr><td rowspan="2">계 약 일</td><td colspan="2" rowspan="2">2024. 9. 30.</td><td>계 약 일</td><td colspan="2">2025. 6. 24.</td></tr>
<tr><td>공사기간</td><td colspan="2">2025.7.14.~ 2027.1.13.(18개월)</td></tr>
<tr><td rowspan="2">용역기간
(기본+실시)</td><td rowspan="2">2024. 10. 8.~ 2025. 4. 5.</td><td rowspan="2">도 급 자</td><td colspan="2" rowspan="2">(건축) 승전종합건설㈜ 이동수
(기계) 세영산업(주) 박원
(전기) ㈜명성전력 이소원
(통신) 진우전자 모왕갑
(소방) 선무전기공사 문진길</td></tr>
<tr><td>시행계획협의</td><td colspan="2">2025. 2. 18.</td><td>건설사업
관리용역</td><td>대 표 사</td><td colspan="2">㈜엄&이종합건축사사무소</td></tr>
<tr><td>작업내용</td><td colspan="5">* 건축, 토목공사
- (A존) 옥상층 난간 CONC타설, (B존) 5층 기둥 및 벽체 형틀 설치, 옥상층 바닥 형틀 제작 및 설치, 철근조립, 단열재 깔기, 철근 조립, CONC타설
- 내부 형틀·시스템 동바리 해체 및 정리, 외벽 단열재 설치, FSD,SD문틀설치
- 강당 철골 설치, 지하층 배수관 설치, 외부 조인트 및 창틀·조리실 방수 작업, 1~3층 시멘트 벽돌 쌓기, 외부 점토 벽돌 쌓기, 1~2층 미장작업
* 기계, 전기, 통신, 소방공사
- 2~4층 케이블 트레이 설치 및 입선, 조적배관, 옥상접지 구조체 본딩 작업
- 벽체 배관 및 옥상 바닥 배관, 1~2층 광다중화 간선케이블 포설
- 옥상층 바닥 방송설비 및 CCTV설비 배관 작업
- 기계소방 배관 관통 슬리브 및 소화함 매립 작업
- 2~4층 자탐 및 유도등 입선 작업, 배관 보온 작업
- 기계배관 벽체 및 바닥 관통 슬리브 작업, 1~3층 위생배관작업</td><td>공 정 률
(진행/예정)</td><td>65%
/
68%</td></tr>
</table>



현 황 사 진

신설학교 추진현황

2026. 10. 28.기준

<table>
<tr><td>사 업 명</td><td colspan="2">석금산중학교
교사 신축공사</td><td>학 급 수</td><td>19
(일반18,특수1)</td><td>개교 예정일</td><td colspan="2">2027. 3. 1.</td></tr>
<tr><td rowspan="3">개 요</td><td>위 치</td><td colspan="6">양산시 동면 금산리1452-1</td></tr>
<tr><td>부지면적</td><td colspan="6">10,000.00㎡</td></tr>
<tr><td>연 면 적</td><td colspan="6">8,255.35㎡(지상3층)</td></tr>
<tr><td rowspan="5">설 계
및
협 의</td><td>시 행 일</td><td>2024. 7. 7.</td><td rowspan="3">공 사</td><td>시 행 일</td><td colspan="2">2025.6.16.</td></tr>
<tr><td rowspan="2">계 약 일</td><td rowspan="2">2024. 10. 23.</td><td>계 약 일</td><td colspan="2">2025.9.2.</td></tr>
<tr><td>공사기간</td><td colspan="2">2025.9.5.~2027.2.26.(18개월)</td></tr>
<tr><td>용역기간
(기본+실시)</td><td>2024. 11.1. ~ 2025. 4. 29.</td><td rowspan="2">건설사업
관리용역</td><td>도 급 자</td><td colspan="2">(건축) 도현건설㈜ 이철수
(전기) 영일전기 정기진
(통신) ㈜비에스정보통신 우봉석
(소방) 조아텍㈜ 박신이
(기계) ㈜삼양설비 김중수</td></tr>
<tr><td>시행계획협의</td><td>2025. 4. 2.</td><td>대 표 사</td><td colspan="2">㈜선진엔지니어링종합건축사사무소</td></tr>
<tr><td>작업내용</td><td colspan="4">* 건축공사
- 외부 금속판넬, 세라믹판넬 붙이기
- 내부 도장, 천정재 설치
- 계단실, 복도 등 바닥 테라죠 깔기
- 화장실 등 타일붙이기
* 기계,전기,통신,소방공사
- 기계실 배관, 내화 충진재 작업, 수압 테스트
- 전기 케이블 배선, 1~4층 입선
- 통신 박스 청소, 보수작업
- 소방 주 배관 용접, 가지관 배관 등</td><td>공 정 률
(진행/예정)</td><td>74%
/
74%</td></tr>
</table>



현 황 사 진

신설학교 추진현황

2026. 10. 29.기준

<table>
<tr><td>사 업 명</td><td colspan="2">신문1지구초등학교
교사 신축공사</td><td>학 급 수</td><td colspan="2">47
(일반45, 특2)</td><td>개교 예정일</td><td colspan="2">2028. 3. 1.</td></tr>
<tr><td rowspan="3">개 요</td><td>위 치</td><td colspan="7">경상남도 김해시 신문동 377일원</td></tr>
<tr><td>부지면적</td><td colspan="7">15,000㎡</td></tr>
<tr><td>연 면 적</td><td colspan="7">16,127.33㎡(지상4층)</td></tr>
<tr><td rowspan="5">설 계
및
협 의</td><td>시 행 일</td><td colspan="2">2024. 8. 7.</td><td rowspan="4">공 사</td><td>시 행 일</td><td colspan="2">2026. 3. 19.</td></tr>
<tr><td rowspan="2">계 약 일</td><td colspan="2" rowspan="2">2024. 11. 14.</td><td>계 약 일</td><td colspan="2">2026. 6. 26.</td></tr>
<tr><td>공사기간</td><td colspan="2">2026.7.10.~2028.1.30.(19개월)</td></tr>
<tr><td rowspan="2">용역기간
(기본+실시)</td><td rowspan="2">2024. 11. 20.~ 2025. 5. 18.</td><td rowspan="2">도 급 자</td><td colspan="2" rowspan="2">(건축) 화성종합건설주식회사 최순탁
(전기) 성은전기 황용태
(통신) 주식회사씨앤시스 양대근
(소방) 유한회사 부건소방설비 정준호
(기계) 주식회사 삼열에너지 박연주</td></tr>
<tr><td>시행계획협의</td><td colspan="2">2025. 4. 14.</td><td>건설사업
관리용역</td><td>대 표 사</td><td colspan="2">㈜케이디엔지니어링건축사사무소 박효열</td></tr>
<tr><td>작업내용</td><td colspan="4">* 건축, 토목공사
- 파일천공 및 근입 (451공/786공)
- 부상토 집토 및 소운반, 두부정리
- 자분탐상검사, 동재하시험
- 사토장 선정보고서 제출
* 전기, 통신, 소방, 기계공사
- 현장사무실 컨테이너 설치, 설계도서 검토, 접지 작업</td><td>공 정 률
(진행/예정)</td><td colspan="2">7%
/
7%</td></tr>
</table>

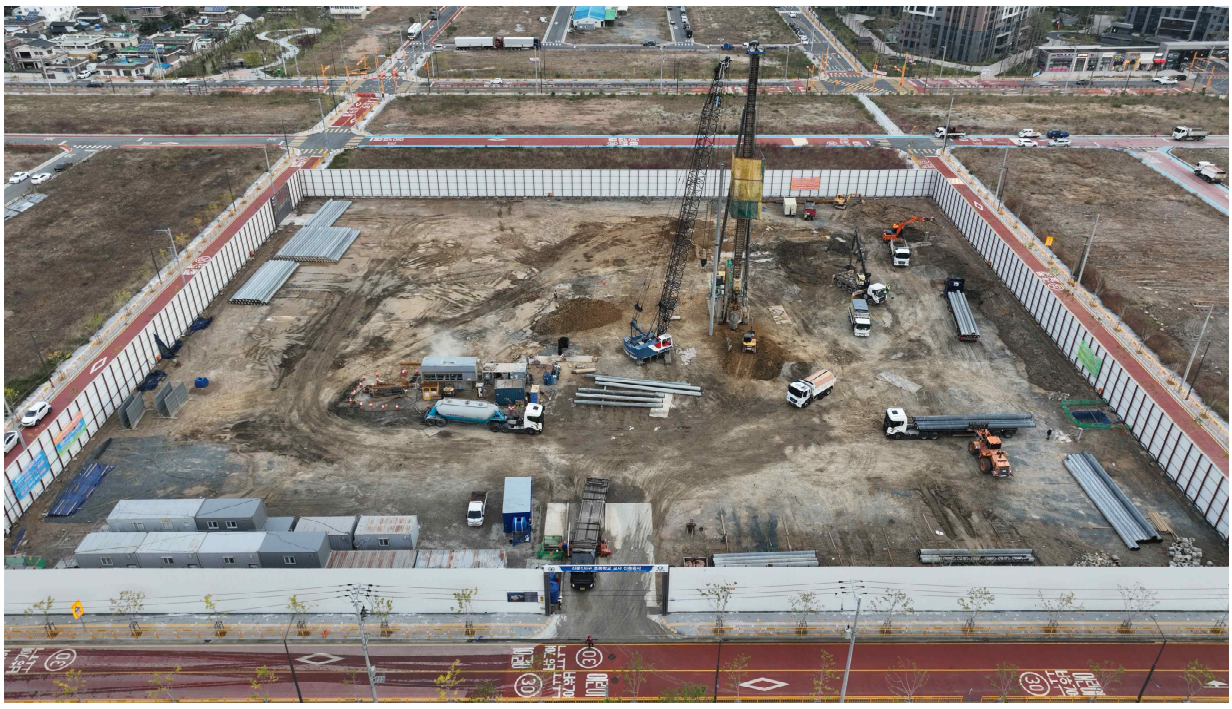

현 황 사 진

신설학교 추진현황

2026. 10. 29.기준

<table>
<tr><td>사 업 명</td><td colspan="2">의창중학교
교사 신축공사</td><td>학 급 수</td><td colspan="2">16
(일반15, 특1)</td><td>개교 예정일</td><td colspan="2">2028. 3. 1.</td></tr>
<tr><td rowspan="3">개 요</td><td>위 치</td><td colspan="7">경상남도 창원시 의창구 중동 791</td></tr>
<tr><td>부지면적</td><td colspan="7">13,884.4㎡</td></tr>
<tr><td>연 면 적</td><td colspan="7">7,335.98㎡(지하1층/지상3층)</td></tr>
<tr><td rowspan="5">설 계
및
협 의</td><td>시 행 일</td><td colspan="2">2025. 5. 16.</td><td rowspan="3">공 사</td><td>시 행 일</td><td colspan="2">2026. 3. 24.</td></tr>
<tr><td rowspan="2">계 약 일</td><td colspan="2" rowspan="2">2025. 5. 29.</td><td>계 약 일</td><td colspan="2">2026. 7. 2.</td></tr>
<tr><td>공사기간</td><td colspan="2">2026.7.20.~2027.12.19.(17개월)</td></tr>
<tr><td>용역기간
(기본+실시)</td><td colspan="2">2025. 6. 4. ~ 2025. 11. 30.</td><td>도 급 자</td><td colspan="2">(건축) 주식회사 이엔에프건설 진학명
(전기) 주식회사 진삼전기 김윤식
(통신) 조양정보통신 이은희
(소방) ㈜제이원엔지니어링 장세선
(기계) 승원엔지니어링 조상현</td></tr>
<tr><td>시행계획협의</td><td colspan="2">2025. 11. 21.</td><td>건설사업
관리용역</td><td>대 표 사</td><td colspan="2">주식회사 청우종합건축사사무소 연동익</td></tr>
<tr><td>작업내용</td><td colspan="4">* 건축, 토목공사
- 헬리컬파일 본항타 (시공량 누계 542본 / 설계량 606본)
- 기계실 지하층/PIT 기초·벽체 철근 배근 및 조립, 거푸집 설치, ConC타설, 토취장 선정
- 강당동 매트기초 및 지중보 버림콘크리트, 레미콘 타설, 철근 배근 및 거푸집 설치
* 전기, 통신, 소방, 기계공사
- 급식소 및 주방 매트 배관, 벽체 슬리브 설치 및 접지 작업</td><td>공 정 률
(진행/예정)</td><td colspan="2">16%
/
14%</td></tr>
</table>



현 황 사 진

신설학교 추진현황

2026. 10. 29.기준

<table>
<tr><td>사 업 명</td><td colspan="2">대곡고등학교
교사 이전 신축공사</td><td>학 급 수</td><td colspan="2">22
(일반21, 특1)</td><td>개교 예정일</td><td colspan="2">2028. 3. 1.</td></tr>
<tr><td rowspan="3">개 요</td><td>위 치</td><td colspan="7">경상남도 진주시 충무공동 76-1번지</td></tr>
<tr><td>부지면적</td><td colspan="7">13,749.60㎡</td></tr>
<tr><td>연 면 적</td><td colspan="7">9,997.85㎡(지상4층)</td></tr>
<tr><td rowspan="5">설 계
및
협 의</td><td>시 행 일</td><td colspan="2">2025. 6. 4.</td><td rowspan="3">공 사</td><td>시 행 일</td><td colspan="2">2026. 4. 9.</td></tr>
<tr><td rowspan="2">계 약 일</td><td rowspan="2">2025. 6. 18.</td><td>계 약 일</td><td colspan="2">2026. 7. 22.</td></tr>
<tr><td>공사기간</td><td colspan="2">2026.7.31.~2028.1.21.(18개월)</td></tr>
<tr><td>용역기간
(기본+실시)</td><td>2025. 6. 23.~ 2025. 12. 19.</td><td rowspan="2">건설사업
관리용역</td><td>도 급 자</td><td colspan="2">(건축)동영종합건설(주) 변기석
(전기)주식회사 하남엔지니어링 강철호
(통신)주식회사 이루시스 김종우
(소방)(주)금성소방 구중근
(기계)주식회사 금오중공업 김태규</td></tr>
<tr><td>시행계획협의</td><td colspan="2">2025. 12. 4.</td><td>대 표 사</td><td colspan="2">주식회사 경호엔지니어링종합건축사사무소 조영수</td></tr>
<tr><td>작업내용</td><td colspan="4">* 건축, 토목공사
- 파일 천공 및 항타 작업, PIT층 기초 및 버림 콘크리트 타설
- L형옹벽 마무리 작업, 보강토블럭 터파기 및 기초타설, 블록쌓기
* 전기, 통신, 소방, 기계공사
- 설계도서 검토</td><td>공 정 률
(진행/예정)</td><td colspan="2">5%
/
5%</td></tr>
</table>



현 황 사 진