

K-에듀파인 통합자산관리 2023년 재산결산

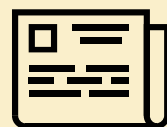

x



-

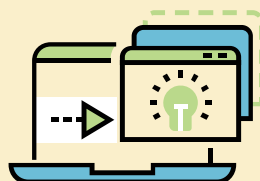

o

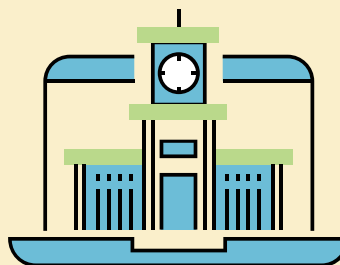

=

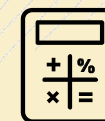

o

K-edufin^e

목 차

I. 재산결산	2	2 재산총괄표	46
1 재산결산 업무흐름도	3	3 대장증감과결산차이확인	49
2 재산결산 사전작업	5	4 사유별대장증감및현재액	50
3 사용기관결산보고	17	III. FAQ	51
4 보고자료확인/제출[본청/지원청]	35		
5 보고자료확인/제출[시도]	38		
II. 물품수급관리계획	41		
1 재산증감및현재액보고서	42		

1 재산결산

- 1-1 재산결산 흐름도
- 1-2 재산결산 사전작업
- 1-3 사용기관결산보고
- 1-4 보고자료확인/제출(본청,지역청)

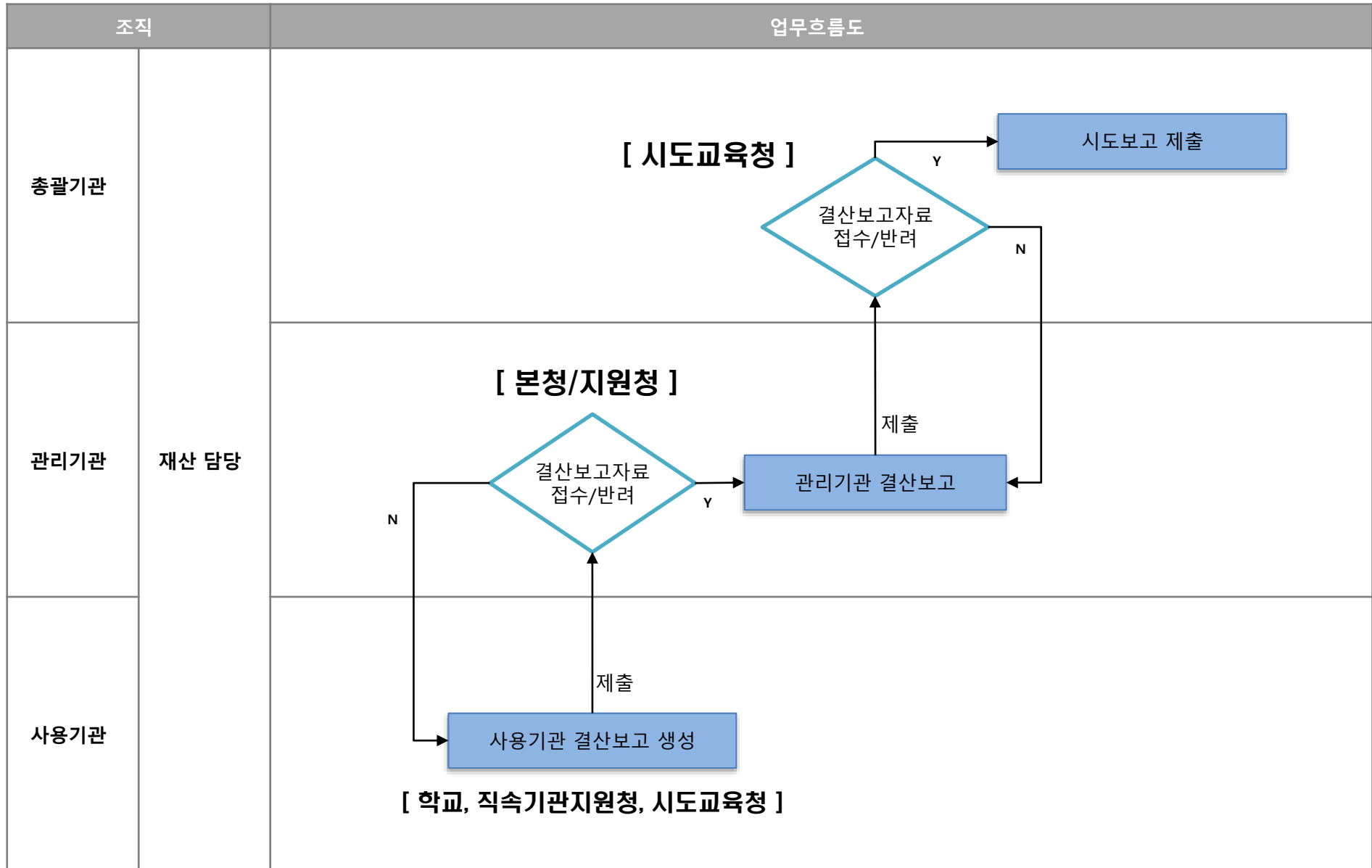

구분	세부업무명	사용자	메뉴명 (depth1)	메뉴명 (depth2)
1	재산결산	시도교육청/교육지원청/ 학교/직속기관 재산 관리자, 재산 담당자	재산결산	사용기관결산보고
		시도교육청/교육지원청/ 직속기관 재산 관리자, 재산 담당자		보고자료확인/제출(본청,지역청)
		시도교육청 재산 관리자, 재산 담당자		보고자료확인/제출(시도)
2	공유재산현황	시도교육청/교육지원청/ 학교/직속기관 재산 관리자, 재산 담당자	재산결산	재산증감현재액보고서 재산총괄표 대장증감과결산차이확인 사유별대장증감및현재액 자산미정리검사검수현황 감가상각상세현황 결산조정대상

1-2 재산결산 사전작업_취득및처분신청

업무메뉴 | 즐겨찾기 | 재산취득및처분신청 (행정국 총무과 / A00EA40101001) > 통합자산관리 > 재산관리 > 재산신청 > 재산취득및처분신청

도움말 | 조회

재산관리

재산신청

- 재산취득및처분신청
- 재산취득및처분계약
- 사용허가및대부
- 일시사용료징수현황
- 사용허가및대부 정리부
- 다량정리대상목록
- 관리계획/관리계획외
- 재산대장관리
- 재산관련업무
- 재산결산
- 온비드연계관리

고육비특별회계 |
 충청북도교육청 |
 전체 |
 2023년 |
 전체 |
 전체 |
 전체 |
 관리계획 변경건 제외

|
 |

취득신청 목록

선택	사용기관	취득분기	취득구분	재산종류	소재지/재산종목+세부명칭	면적(수당)	해당가	승인가분	업무진행상태	결재진행상태	신청자	신청일자
조회 결과가 없습니다.												

K-에듀파인 뉴스레터 |
 사용자지원서비스(Q&A, FAQ 등) |
 원격지원서비스

- ☐ 메뉴 : 통합자산관리 > 재산관리 > 재산신청 > 재산취득및처분신청
- ☐ 화면설명 : 재산취득및처분신청 진행중인 건을 조회하여 처리함
- ☐ 작업순서 : ① [취득대상],[처분대상],[교환대상] 각각의 탭 → ② [조회] 하여 진행중인 건 확인 후 처리

1-2 재산결산 사전작업_재산취득및처분계약

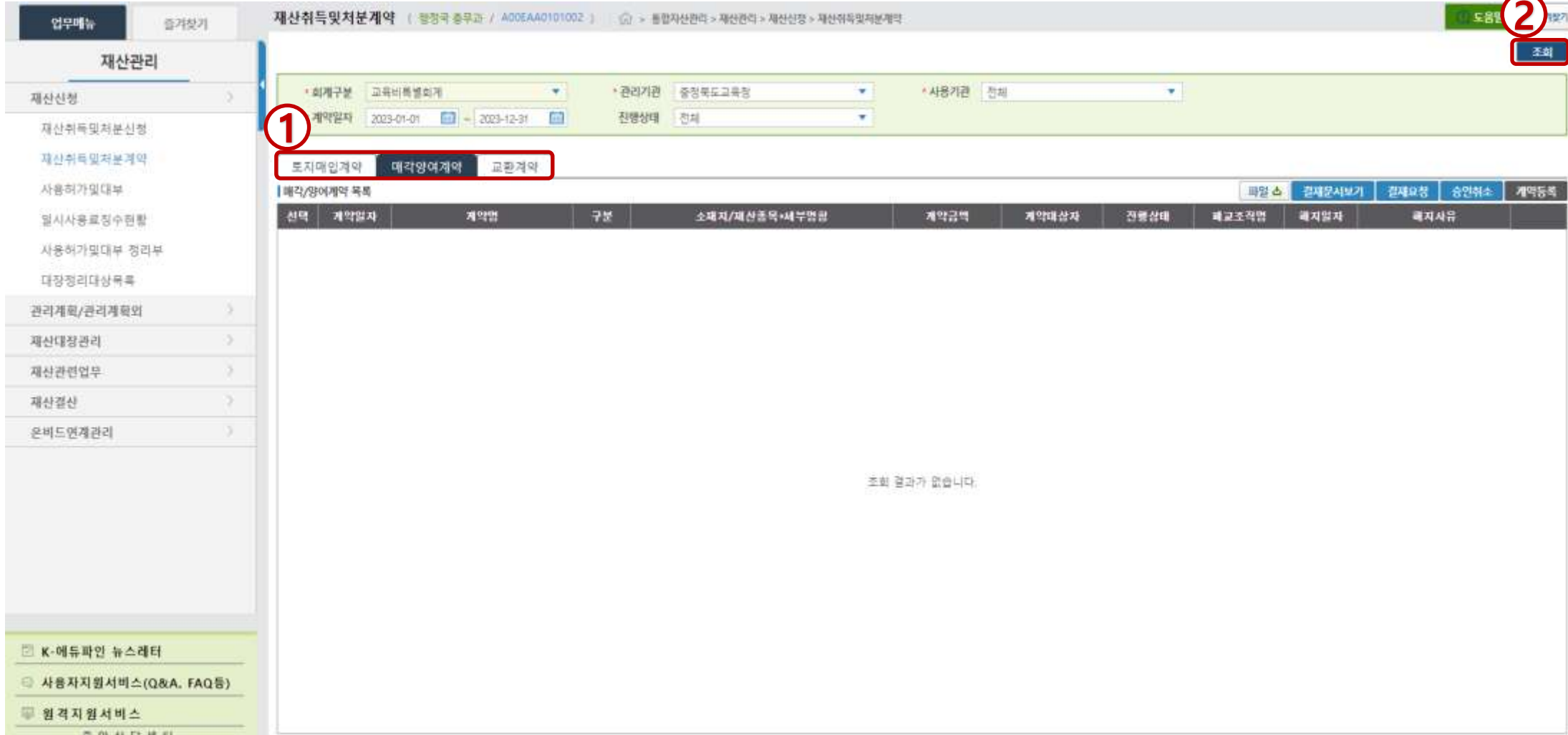

- 메뉴 : 통합자산관리 > 재산관리 > 재산신청 > 재산취득및처분계약
- 화면설명 : 취득및처분계약 진행중인 건을 조회하여 처리함
- 작업순서 : ① [토지매입계약],[매각양여계약],[교환계약] 각각의 탭 → ② [조회] 하여 진행중인 건 확인 후 처리

1-2 재산결산 사전작업_공유재산취득및증축: 취득

1 (필수)관리기관: 충청북도교육청 (필수)사용기관: 충청북도교육청

계약일자: 2023-01-01 ~ 2023-12-31

대장정리여부: 미완료

2 조회

3 (선택) 상태

4 N개분할등록, 증감등록, 대장등록

상태	계약일자	검수 확정일자	원가동계비목-목-세목	계약명	수량(면적)	취득금액	대장등록 완료여부	비정선금액	검수명세(산출명)	계약상대자	종의 조직명	유종 관리조직
<input type="checkbox"/>	2023-01-13	2023-01-13	각종수수료(2100120)-운명비-일반수용비	계약건 대금지급 결의 학교급 테스트	1	200	진	200 2[원고포]	교육감	행정국 재무과	충청북도교육청	충청북도교육청
<input type="checkbox"/>	2023-01-13	2023-01-13	각종수수료(2100120)-운명비-일반수용비	계약건 대금지급 결의 학교급 테스트	1	300	진	300 3[원고포]	교육감	행정국 재무과	충청북도교육청	충청북도교육청
<input type="checkbox"/>	2023-01-13	2023-01-13	각종수수료(2100120)-운명비-일반수용비	계약건 대금지급 결의 학교급 테스트	1	400	진	400 4[원고포]	교육감	행정국 재무과	충청북도교육청	충청북도교육청
<input type="checkbox"/>	2023-01-02	2023-01-26	기본설계비(4200102)-건설비-기본조사설계비	(1월 2차) 학급 교실 수리 /설계비	20	24,000	진	24,000 유라테이프[자산취득비: 교실수리]	충청북도교육청	충청북도교육청	충청북도교육청	충청북도교육청
<input type="checkbox"/>	2023-01-02	2023-01-26	기본설계비(4200102)-건설비-기본조사설계비	(1월 2차) 학급 교실 수리 /설계비	10	24,000	진	24,000 골무[자산취득비: 교실수리]	충청북도교육청	충청북도교육청	충청북도교육청	충청북도교육청
<input type="checkbox"/>	2023-01-02	2023-01-26	기본설계비(4200102)-건설비-기본조사설계비	(1월 2차) 학급 교실 수리 /설계비	15	24,000	진	24,000 미끄럼방지도트[자산취득비: 교실수리]	충청북도교육청	충청북도교육청	충청북도교육청	충청북도교육청
<input type="checkbox"/>	2023-01-02	2023-01-26	기본설계비(4200102)-건설비-기본조사설계비	(1월 2차) 학급 교실 수리 /설계비	1	20,000	진	20,000 계산기[자산취득비: 교실수리]	충청북도교육청	충청북도교육청	충청북도교육청	충청북도교육청
<input type="checkbox"/>	2023-01-02	2023-01-26	기본설계비(4200102)-건설비-기본조사설계비	(1월 2차) 학급 교실 수리 /설계비	2	19,800	진	19,800 허브4포트[자산취득비: 교실수리]	충청북도교육청	충청북도교육청	충청북도교육청	충청북도교육청
<input type="checkbox"/>	2023-01-02	2023-01-26	기본설계비(4200102)-건설비-기본조사설계비	(1월 2차) 학급 교실 수리 /설계비	1	14,000	진	14,000 인주[자산취득비: 교실수리]	충청북도교육청	충청북도교육청	충청북도교육청	충청북도교육청
<input type="checkbox"/>	2023-01-02	2023-01-26	기본설계비(4200102)-건설비-기본조사설계비	(1월 2차) 학급 교실 수리 /설계비	1	10,400	진	10,400 탁상일기세트[자산취득비: 교실수리]	충청북도교육청	충청북도교육청	충청북도교육청	충청북도교육청
<input type="checkbox"/>	2023-01-02	2023-01-26	기본설계비(4200102)-건설비-기본조사설계비	(1월 2차) 학급 교실 수리 /설계비	6	1,800	진	1,800 15cm 자[자산취득비: 교실수리]	충청북도교육청	충청북도교육청	충청북도교육청	충청북도교육청
<input type="checkbox"/>	2023-01-02	2023-01-26	기본설계비(4200102)-건설비-기본조사설계비	(1월 2차) 학급 교실 수리 /설계비	3	6,000	진	6,000 30cm 솔리저[자산취득비: 교실수리]	충청북도교육청	충청북도교육청	충청북도교육청	충청북도교육청
<input type="checkbox"/>	2023-01-02	2023-01-26	기본설계비(4200102)-건설비-기본조사설계비	(1월 2차) 학급 교실 수리 /설계비	51	51,000	진	51,000 전행문서화일[자산취득비: 교실수리]	충청북도교육청	충청북도교육청	충청북도교육청	충청북도교육청
<input type="checkbox"/>	2023-01-02	2023-01-26	기본설계비(4200102)-건설비-기본조사설계비	(1월 2차) 학급 교실 수리 /설계비	4	56,000	진	56,000 라벨지[자산취득비: 교실수리]	충청북도교육청	충청북도교육청	충청북도교육청	충청북도교육청

- 메뉴 : 통합자산관리 > 재산관리 > 재산신청 > 대장정리대상목록
- 화면설명 : 검사검수건에 대해 대장정리 미완료건을 조회하여 처리함
- 작업순서 : ① 대장정리여부: 미완료 선택 → ② [조회] 버튼 클릭 → ③ 2023회계년도 미 반영된 검수 건을 확인 후 대장반영 건 체크 → ④ [대장등록],[증감등록],[N개분할등록] 버튼을 이용하여 대장 등록

1-2 재산결산 사전작업_공유재산취득및증축: 비용처리

1 대장정리여부: 미완료

2 조회

3 [Record Selection]

4 Tip: 비용처리

상태	계약일자	검수 확정일자	원가동계비목-목-세목	계약명	수량(면적)	취득금액	대장등록 완료여부	비정선금액	검수명세(선출상명)	계약상대자	종의 조직명	유종 관리조직
<input type="checkbox"/>	2023-01-13	2023-01-13	각종수수료(2100120)-운명비-일반	계약건 대금지급 결의 학교급 테스트	1	200	성	200 2[원고료]	교육감	행정국 재무과	충청북도교육청	충청북도교육청
<input type="checkbox"/>	2023-01-13	2023-01-13	각종수수료(2100120)-운명비-일반	계약건 대금지급 결의 학교급 테스트	1	300	성	300 3[원고료]	교육감	행정국 재무과	충청북도교육청	충청북도교육청
<input type="checkbox"/>	2023-01-13	2023-01-13	각종수수료(2100120)-운명비-일반	계약건 대금지급 결의 학교급 테스트	1	400	성	400 4[원고료]	교육감	행정국 재무과	충청북도교육청	충청북도교육청
<input type="checkbox"/>	2023-01-02	2023-01-26	기본설계비(4200102)-건설비-기본	(1월 2차) 학급 교실 수리 /설계비	20	24,000	성	24,000 유러테이프[자산취득비: 교실수리]	충청북도교육청	충청북도교육청	충청북도교육청	충청북도교육청
<input type="checkbox"/>	2023-01-02	2023-01-26	기본설계비(4200102)-건설비-기본	(1월 2차) 학급 교실 수리 /설계비	10	24,000	성	24,000 골무[자산취득비: 교실수리]	충청북도교육청	충청북도교육청	충청북도교육청	충청북도교육청
<input type="checkbox"/>	2023-01-02	2023-01-26	기본설계비(4200102)-건설비-기본	(1월 2차) 학급 교실 수리 /설계비	15	24,000	성	24,000 미끄럼방지도트[자산취득비: 교실수리]	충청북도교육청	충청북도교육청	충청북도교육청	충청북도교육청
<input type="checkbox"/>	2023-01-02	2023-01-26	기본설계비(4200102)-건설비-기본	(1월 2차) 학급 교실 수리 /설계비	1	20,000	성	20,000 계산기[자산취득비: 교실수리]	충청북도교육청	충청북도교육청	충청북도교육청	충청북도교육청
<input type="checkbox"/>	2023-01-02	2023-01-26	기본설계비(4200102)-건설비-기본	(1월 2차) 학급 교실 수리 /설계비	2	19,800	성	19,800 허브4포트[자산취득비: 교실수리]	충청북도교육청	충청북도교육청	충청북도교육청	충청북도교육청
<input type="checkbox"/>	2023-01-02	2023-01-26	기본설계비(4200102)-건설비-기본	(1월 2차) 학급 교실 수리 /설계비	1	14,000	성	14,000 인주[자산취득비: 교실수리]	충청북도교육청	충청북도교육청	충청북도교육청	충청북도교육청
<input type="checkbox"/>	2023-01-02	2023-01-26	기본설계비(4200102)-건설비-기본	(1월 2차) 학급 교실 수리 /설계비	1	10,400	성	10,400 탁상일기세트[자산취득비: 교실수리]	충청북도교육청	충청북도교육청	충청북도교육청	충청북도교육청
<input type="checkbox"/>	2023-01-02	2023-01-26	기본설계비(4200102)-건설비-기본	(1월 2차) 학급 교실 수리 /설계비	6	1,800	성	1,800 15cm 자[자산취득비: 교실수리]	충청북도교육청	충청북도교육청	충청북도교육청	충청북도교육청
<input type="checkbox"/>	2023-01-02	2023-01-26	기본설계비(4200102)-건설비-기본	(1월 2차) 학급 교실 수리 /설계비	3	6,000	성	6,000 30cm 솔직자[자산취득비: 교실수리]	충청북도교육청	충청북도교육청	충청북도교육청	충청북도교육청
<input type="checkbox"/>	2023-01-02	2023-01-26	기본설계비(4200102)-건설비-기본	(1월 2차) 학급 교실 수리 /설계비	51	51,000	성	51,000 전행문서화일[자산취득비: 교실수리]	충청북도교육청	충청북도교육청	충청북도교육청	충청북도교육청
<input type="checkbox"/>	2023-01-02	2023-01-26	기본설계비(4200102)-건설비-기본	(1월 2차) 학급 교실 수리 /설계비	4	56,000	성	56,000 라벨지[자산취득비: 교실수리]	충청북도교육청	충청북도교육청	충청북도교육청	충청북도교육청

- 메뉴 : 통합자산관리 > 재산관리 > 재산신청 > 대장정리대상목록
- 화면설명 : 검사검수건에 대해 대장정리 미완료건을 조회하여 비용처리함
- 작업순서 : ① 대장정리여부: 미완료 선택 → ② [조회] 버튼 클릭 → ③ 2023회계년도 미 반영된 검수 건을 확인 후 비용처리할 건 체크 → ④ [비용처리] 버튼을 이용하여 비용처리

Tip : 잘못 비용처리 한 경우 [비용처리취소] 버튼을 클릭하여 취소 가능

1-2 재산결산 사전작업_처분대상 대장정리

업무메뉴 | 즐겨찾기 | **대장정리대상목록** (1) / AD0EAAD701006 | 통합자산관리 > 재산관리 > 재산신청 > 대장정리대상목록 | 도움말 | 즐겨찾기

재산관리 | 재산신청 | 재산취득및처분신청 | 재산취득및처분계약 | 사용허가및대부 | 일시사용료징수현황 | 사용허가및대부 정리부 | 대장정리대상목록

공유재산취득 및 증축 | **처분대상** | 대표사업관리 | 발전기금 기부목록

재산대상 처분대상

회계구분: 교육비특별회계 | 계약일자: 2023-01-01 ~ 2023-12-31 | 계약명: | 관리기관: 충청북도교육청 | 사용기관: 충청북도교육청 | 대장정리여부: 전체

3 계약(매각/양여계약) 목록 | 파일 | 정리일자: 2023-11-01 | 대장정리

계약일자	계약명	종류	배각금액	내용	수량(면적)	현재금액	처분금액	등록대장번호	반영취소
2023-03-24	(매각)매각 테스트	토지	10,000	경상북도 영덕군 향수면 신거리 39-39 3(경상북도 영덕군 향수면 신거리)	1	0	10,000	M10000001-01-23	취소
2023-06-14	(교환)교환계약	공작물	50,000	[간이월기구]1[1]	1	50,000	50,000		

K-에듀파인 뉴스레터 | 사용자지원서비스(Q&A, FAQ 등) | 원격지원서비스

- 메뉴 : 통합자산관리 > 재산관리 > 재산신청 > 대장정리대상목록 > 처분대상 탭
- 화면설명 : 교환계약과 매각계약 후 대장정리 미처리건을 확인하여 처리
- 작업순서 : ① 처분대상 탭 클릭 → ② [조회] 버튼 클릭 → ③ 대장정리 미처리 건 확인 후 대장정리할 행 클릭 → ④ 정리일자 입력 → ⑤ [대장정리] 버튼 클릭

1-2 재산결산 사전작업_재산대장관리: 결재대기 목록

업무메뉴

증거찾기

재산관리

재산신청

관리계획/관리계획외

재산대장관리

재산대장관리

무단점유등록

사용기관변경

물품상조전환

공유재산기초금액등록

폐로재산관리

교부금산정대상건물조회

중요재산조회

재산관련업무

재산결산

온바드연계관리

재산대장관리 (영림국 중무과 / A00FAA0103001) > 통합자산관리 > 재산관리 > 재산대장관리 > 재산대장관리

회계구분: 교육비특별회계 | 관리기관: 충청북도교육청 | 사용기관: 충청북도교육청

재산종류: 전세 | 재산구분: 전세 | 재산종목: 전세

소채지: | 명칭: | 구대장여부: 전세 예 아니요

소유구분: 전세 | 취득일자: | 최종증감일자: | <추가>

토지/건물/입목목 <기계기구/공작물> <선박/항공기> <기타재산> 결재대기 목록 (준비중: 223, 진행중: 23)

■	사용기관	소채지	재산종류	명칭	재산종목	재산구분	취득일자	취득금액	최종증감일자	면적면적	현재금액	공시지가(표준시가)
<input type="checkbox"/>	충청북도교육청	경상북도 영천시 청룡면 신학리 123-123	토지	전	학교용지	행정재산(공용)	2022-02-10	36,827,750	2023-09-07	1.5	3,010,000	0 M1000000
<input type="checkbox"/>	충청북도교육청	경상북도 영천시 청룡면 신학리 123-1	토지	전	실습지	행정재산(공용)	2022-02-26	14,000	2023-09-07	100,000,151	44,000	0 M1000000
<input type="checkbox"/>	충청북도교육청	경상북도 영천시 청룡면 신학리 123-123	토지	전	학교용지	일반재산	2022-02-10	36,827,750	2022-10-05	1	36,827,750	0 M1000000
<input type="checkbox"/>	충청북도교육청	경상북도 영덕군 상수면 가산리 152-2	토지	전	실습지	행정재산(기업용)	2022-11-16	1,250,000	2023-04-06	19	2,400,000	0 M1000000
<input type="checkbox"/>	충청북도교육청	대전광역시 서구 탄방동 0-1	토지	전	학교용지	행정재산(공용)	2022-12-26	1,500,000	2023-03-23	20	1,000,000	1,500,000 M1000000
<input type="checkbox"/>	충청북도교육청	대전광역시 서구 탄방동 1-2	토지	전	학교용지	일반재산	2022-12-26	500,000	2023-06-14	2	200,000	0 M1000000
<input type="checkbox"/>	충청북도교육청	경상북도 영덕군 상수면 가산리 100	토지	전	실습지	행정재산(기업용)	2022-11-16	100,000	2023-04-06	21	200,000	0 M1000000
<input type="checkbox"/>	충청북도교육청	대전광역시 서구 탄방동 1-2	토지	전	학교용지	일반재산	2022-12-26	300,000	2023-06-14	3	300,000	0 M1000000
										100,000,218.5	43,981,750	
<input type="checkbox"/>	충청북도교육청	강원도 강릉시 연곡면 부연동1길 17	건물		사무소	일반재산	2015-01-01	10,000,000	2022-10-01	1	300,010,000,000	0 M1000000
<input type="checkbox"/>	충청북도교육청	서울특별시 강남구 도산대로81길 43-1	건물		사무소	행정재산(공용)	2020-02-27	1,000	2022-12-06	1	1,000	0 M1000000
<input type="checkbox"/>	충청북도교육청	서울특별시 강남구 도산대로83길 43	건물	유안구청 초등학교 제1관	사무소	행정재산(공용)	2022-01-26	66,400	2023-11-26	5	66,400	0 M1000000
<input type="checkbox"/>	충청북도교육청	강원도 강릉시 연곡면 부연동1길 17	건물		사무소	행정재산(공용)	2023-04-05	100,000,000	2023-04-05	1	100,000,000	0 M1000000
<input type="checkbox"/>	충청북도교육청	강원도 강릉시 연곡면 부연동1길 17	건물		공장	행정재산(공용)	2022-05-01	100,000,000	2023-05-26	101	300,001,000	0 M1000000
<input type="checkbox"/>	충청북도교육청	강원도 강릉시 연곡면 부연동1길 17 123	건물		사무소	행정재산(공용)	2022-02-18	100,000,000	2022-10-18	0	95,000,000	0 M1000000
<input type="checkbox"/>	충청북도교육청	강원도 강릉시 연곡면 부연동1길 17	건물		사무소	일반재산	2022-02-01	1,000,000,000	2023-09-01	1	1,000,000,000	0 M1000000
<input type="checkbox"/>	충청북도교육청	강원도 강릉시 연곡면 부연동1길 17 갑 가상리테스트	건물		사무소	행정재산(공용)	2015-12-10	1,000,000,000	2023-07-20	100	1,000,000,000	0 M1000000
합계										100,000,071.5	300,042,042,150	

- 메뉴 : 통합자산관리 > 재산관리 > 재산신청 > 재산대장관리
- 화면설명 : 재산대장관리 결재대기 건을 확인하고 처리함
- 작업순서 : ① 재산대장관리의 결재대기 목록의 준비중, 진행중 업무를 확인 하고 건수를 클릭

1-2 재산결산 사전작업_재산대장관리: 결재대기 목록

업무메뉴

재산대장관리 (행정국 총무과 / A00FAA0103001) > 통합자산관리 > 재산관리 > 재산대장관리 > 재산대장관리

도움말
*종류찾기

회계구분: 교육비특별회계

재산종류: [선택]

대장번호: [입력] (대장번호 뒷자리 숫자)

관리기관: 충청북도교육청

명칭: [입력]

소재자: [입력]

사용기관: 충청북도교육청

요청일자: 2022-11-03 ~ 2023-11-03

진행상태: 전체 준비중 진행중 완료

결재대상목록

2
파탈
결재문서보기
결재요청
승인취소

번호	순번	결재상태	사용기관명	소재지	재산종류	명칭	증감사유명	요청일자	등록자	취득일자(증감)	취득금액(증감)	대장번호
<input type="checkbox"/>	1	준비중	충청북도교육청		부동산 신탁수익권	기타(오류정정)		2023-04-05	n12a행정국 총무과	2023-04-05	3,000,000	M100000001-11-6
<input type="checkbox"/>	2	준비중	충청북도교육청								3,000,000	M100000001-11-7
<input type="checkbox"/>	3	준비중	충청북도교육청								222	M100000001-03-28
<input type="checkbox"/>	4	준비중	충청북도교육청								10,000	M100000001-03-14
<input type="checkbox"/>	5	준비중	충청북도교육청								100,000	M100000001-02-55
<input type="checkbox"/>	6	준비중	충청북도교육청								50,000	M100000001-02-53
<input type="checkbox"/>	7	준비중	충청북도교육청								100,000,000	M100000001-02-42
<input type="checkbox"/>	8	준비중	충청북도교육청								90,000,000	M100000001-02-40
<input type="checkbox"/>	9	준비중	충청북도교육청								100,000,000	M100000001-02-39
<input type="checkbox"/>	10	준비중	충청북도교육청								50,000,000	M100000001-02-38
<input type="checkbox"/>	11	준비중	충청북도교육청								100,000,000	M100000001-02-37
<input type="checkbox"/>	12	준비중	충청북도교육청								90,000,000	M100000001-02-36
<input type="checkbox"/>	13	준비중	충청북도교육청								1,000,000	M100000001-02-35
<input type="checkbox"/>	14	준비중	충청북도교육청								90,000,000	M100000001-02-34
<input type="checkbox"/>	15	준비중	충청북도교육청								1,000,000	M100000001-02-33
<input type="checkbox"/>	16	준비중	충청북도교육청								90,000,000	M100000001-02-32
<input type="checkbox"/>	17	준비중	충청북도교육청								1,020,000,000	M100000001-02-28
<input type="checkbox"/>	18	준비중	충청북도교육청								100,000,000	M100000001-02-27
<input type="checkbox"/>	19	준비중	충청북도교육청								10,000,000	M100000001-02-26
<input type="checkbox"/>	20	반려중	충청북도교육청								10,000,000	M100000001-06-1
<input type="checkbox"/>	21	반려중	충청북도교육청								1,100,000,000	M100000001-06-2
<input type="checkbox"/>	22	반려중	충청북도교육청								6,014,000	M100000001-11-1
<input type="checkbox"/>	23	반려중	충청북도교육청								1,255,100,000	M100000001-09-1
<input type="checkbox"/>	24	반려중	충청북도교육청								51,000,000	M100000001-10-1

진행상태 도움말

준비중: 업무담당자가 처리해야하는 단계 (결재요청 전이거나 결재문서가 재정기안, 임시저장, 결재반송상태)

진행중: 결재자가 처리해야하는 단계 (결재가 진행중인 상태)

전체: 결재가 완료된 자료를 검색 시 사용 (검색속도가 느릴 수 있으므로 검색기간을 짧게 선택해야함)

닫기

- 메뉴 : 통합자산관리 > 재산관리 > 재산신청 > 재산대장관리
- 화면설명 : 재산대장관리 결재대기 건을 결재요청, 승인취소 진행
- 작업순서 : ② 준비중, 진행중 업무를 확인하여 처리 완료

Tip : ? 도움말 버튼으로 진행상태 확인 가능

1-2 재산결산 사전작업_재산대장관리: 누락재산취득

업무메뉴

↑↑↑↑↑

재산관리

재산신청

관리계획/관리계획외

재산대장관리

재산대장관리

무단점유등록

사용기관변경

물품상조전환

공유재산기초금액등록

폐교재산관리

교부금산정대상건물조회

중요재산조회

재산관련업무

재산결산

온바드연계관리

재산대장관리 (영암군 교육청 / A00FAA0103001) > 통합자산관리 > 재산관리 > 재산대장관리 > 재산대장관리

회계구분: 교육비특별회계 | 관리기관: 충청북도교육청 | 사용기관: 충청북도교육청

재산종류: 전세 | 재산구분: 전세 | 재산종목: 전세

소채지: | 명칭: | 구대장여부: 전세 예 아니요

소유구분: 전세 | 취득일자: | 최종증감일자: | ※ 추가

토지/건물/입목목 | 기계기구/공작물 | 선박/항공기 | 기타재산 | 연재대기 목록 (준비중: 223, 진행중: 225)

도지/건물/입목목 목록 시도 | 파일 | 분할 | 합병 | 무단점유등록 | 사용기관변경 | 증감이력 | **신규** | 저장 | 출력

■	사용기관	소채지	재산종류	명칭	재산종목	재산구분	취득일자	취득금액	최종증감일자	연재면적	현재금액	공채지가(표준시가)
<input type="checkbox"/>	충청북도교육청	경상북도 영천시 청평면 신학리 123-123	토지	전	학교용지	행정재산(공용)	2022-02-10	36,827,750	2023-09-07	1.5	3,010,000	0 M1000000
<input type="checkbox"/>	충청북도교육청	경상북도 영천시 청평면 신학리 123-1	토지	전	실습지	행정재산(공용)	2022-02-26	14,000	2023-09-07	100,000,151	44,000	0 M1000000
<input type="checkbox"/>	충청북도교육청	경상북도 영천시 청평면 신학리 123-123	토지	전	학교용지	일반재산	2022-02-10	36,827,750	2022-10-05	1	36,827,750	0 M1000000
<input type="checkbox"/>	충청북도교육청	경상북도 영덕군 상수면 가산리 152-2	토지	전	실습지	행정재산(기업용)	2022-11-16	1,250,000	2023-04-06	19	2,400,000	0 M1000000
<input type="checkbox"/>	충청북도교육청	대전광역시 서구 탄방동 0-1	토지	전	학교용지	행정재산(공용)	2022-12-26	1,500,000	2023-03-23	20	1,000,000	1,500,000 M1000000
<input type="checkbox"/>	충청북도교육청	대전광역시 서구 탄방동 1-2	토지	전	학교용지	일반재산	2022-12-26	500,000	2023-06-14	2	200,000	0 M1000000
<input type="checkbox"/>	충청북도교육청	경상북도 영덕군 상수면 가산리 100	토지	전	실습지	행정재산(기업용)	2022-11-16	100,000	2023-04-06	21	200,000	0 M1000000
<input type="checkbox"/>	충청북도교육청	대전광역시 서구 탄방동 1-2	토지	전	학교용지	일반재산	2022-12-26	300,000	2023-06-14	3	300,000	0 M1000000
										100,000,218.5	43,981,750	
<input type="checkbox"/>	충청북도교육청	강원도 강릉시 연곡면 부연동1길 17	건물		사무소	일반재산	2015-01-01	10,000,000	2022-10-01	1	300,010,000,000	0 M1000000
<input type="checkbox"/>	충청북도교육청	서울특별시 강남구 도산대로81길 43-1	건물		사무소	행정재산(공용)	2020-02-27	1,000	2022-12-06	1	1,000	0 M1000000
<input type="checkbox"/>	충청북도교육청	서울특별시 강남구 도산대로83길 43	건물	유안구립 초등학교 제1분교	사무소	행정재산(공용)	2022-01-26	66,400	2023-11-26	5	66,400	0 M1000000
<input type="checkbox"/>	충청북도교육청	강원도 강릉시 연곡면 부연동1길 17	건물		사무소	행정재산(공용)	2023-04-05	100,000,000	2023-04-05	1	100,000,000	0 M1000000
<input type="checkbox"/>	충청북도교육청	강원도 강릉시 연곡면 부연동1길 17	건물		공장	행정재산(공용)	2022-05-01	100,000,000	2023-05-26	101	300,001,000	0 M1000000
<input type="checkbox"/>	충청북도교육청	강원도 강릉시 연곡면 부연동1길 17 123	건물		사무소	행정재산(공용)	2022-02-18	100,000,000	2022-10-18	0	95,000,000	0 M1000000
<input type="checkbox"/>	충청북도교육청	강원도 강릉시 연곡면 부연동1길 17	건물		사무소	일반재산	2022-02-01	1,000,000,000	2023-09-01	1	1,000,000,000	0 M1000000
<input type="checkbox"/>	충청북도교육청	강원도 강릉시 연곡면 부연동1길 17 갑 가상리테스트	건물		사무소	행정재산(공용)	2015-12-10	1,000,000,000	2023-07-20	100	1,000,000,000	0 M1000000
										100,000,071.5	300,042,042,150	

- 메뉴 : 통합자산관리 > 재산관리 > 재산신청 > 재산대장관리
- 화면설명 : 미검수건에 대한 대장등록 및 증감등록 완료
- 작업순서 : ① 검수연결이 불가능한 2023년으로 등록할 재산은 재산대장관리 [신규]버튼을 이용하여 등재

1-2 재산결산 사전작업_재산대장관리: 일반재산 정리

Tip

① 토지/건물/임대물 기계기구/공작물 선박/항공기 기타재산

② 조회

③

■	사용기관	소재지	재산종류	명칭	재산종목	재산구분	취득일자	취득금액	최종증감일자	현재면적	현재금액	공시지가(표준시가)	비고	
<input type="checkbox"/>	충청북도교육청	경상북도 영천시 황룡면 신리리 123-123	토지	전	학교용지	일반재산	2022-02-10	36,827,750	2022-10-05	1	36,827,750	0 M100000001-		
<input type="checkbox"/>	충청북도교육청	대전광역시 서구 탄방동 1-2	토지	전	학교용지	일반재산	2022-12-26	500,000	2023-06-14	2	200,000	0 M100000001-		
<input type="checkbox"/>	충청북도교육청	대전광역시 서구 탄방동 1-2	토지	전	학교용지	일반재산	2022-12-26	300,000	2023-06-14	3	300,000	0 M100000001-		
6											37,327,750			
<input type="checkbox"/>	충청북도교육청	강원도 강릉시 연곡면 부연동1길 17	건물		사무소	일반재산	2015-01-01	10,000,000	2022-10-01	1	300,010,000,000	0 M100000001-		
<input type="checkbox"/>	충청북도교육청	강원도 강릉시 연곡면 부연동1길 17	건물		사무소	일반재산	2022-02-01	1,000,000,000	2023-08-01	1	1,000,000,000	0 M100000001-		
<input type="checkbox"/>	충청북도교육청	강원도 강릉시 연곡면 부연동1길 17	건물		사무소	일반재산	2015-05-01	100,000,000	2023-07-26	1	100,000,000	0 M100000001-		
<input type="checkbox"/>	충청북도교육청	강원도 강릉시 연곡면 부연동1길 17	건물		사무소	일반재산	2021-08-01	100,000,000	2023-08-01	10	100,000,000	0 M100000001-		
<input type="checkbox"/>	충청북도교육청	강원도 강릉시 연곡면 부연동1길 79-10	건물		사무소	일반재산	2015-01-01	2,000,000,000	2023-09-07	2	2,000,000,000	0 M100000001-		
<input type="checkbox"/>	충청북도교육청	강원도 강릉시 연곡면 부연동1길 79-9	건물		사무소	일반재산	2015-01-01	2,000,000,000	2023-09-07	2	2,000,000,000	0 M100000001-		
17											305,210,000,000			
합계											23	305,247,327,750		

□ 메뉴 : 통합자산관리 > 재산관리 > 재산대장관리 > 재산대장관리

□ 화면설명 : 처분 승인 결재완료 후 생성된 일반재산을 감소처리

□ 작업순서 : ① 재산종류 별로 탭 선택 → ② [조회] 버튼 클릭 → ③ 감소처리할 “일반재산” 을 확인하여 처리

Tip : 처분신청 승인완료 되어도 처분되지 않기 때문에 재산대장관리에서 직접 감소처리 해야함

Tip: 재산구분 일반재산으로 검색 가능

1-2 재산결산 사전작업_상호전환인계



- ☐ 메뉴 : 통합자산관리 > 재산관리 > 재산신청 > 물품상호전환
- ☐ 화면설명 : 재산에서 물품으로 상호전환한 건에 대해 확인 처리
- ☐ 작업순서 : ① 인계(재산>>물품) 탭 클릭 → ② [조회] 버튼 클릭 → ③ 진행이 완료되지 않은 건을 확인하여 처리

1-2 재산결산 사전작업_상호전환인수

물품상호전환 (행정국 총무과 / A006AA0103004) > 통합자산관리 > 재산관리 > 재산대장관리 > 물품상호전환

회계구분: 교육비특별회계 | 관리기관: 충청북도교육청 | 사용기관: 충청북도교육청

요청명: | 승인상태: 전체 | 요청일자: 2023-01-01 - 2023-12-31

인계(재산>>물품) | **인수(물품>>재산)**

물품>>재산 인수 목록

선택	상호전환 구분	요청명	요청일자	승인상태	승인일자	사용기관	요청자	승인자
<input type="radio"/>	물품>>재산으로 전환-5	테스트	2023-06-20	인수결재요청	2023-01-01	충청북도교육청	m12s행정국 총무과	
<input checked="" type="radio"/>	물품>>재산으로 전환-4	재산으로 전환	2023-06-12	인계요청서결재완료	2023-06-15	충청북도교육청	m12s행정국 총무과	

- 메뉴 : 통합자산관리 > 재산관리 > 재산신청 > 물품상호전환
- 화면설명 : 물품에서 재산으로 상호전환한 건에 대해 확인 처리
- 작업순서 : ① 인수(물품>>재산) 탭 클릭 → ② [조회] 버튼 클릭 → ③ 진행이 완료되지 않은 건을 확인하여 처리

1-3 사용기관결산보고_진행업무목록

사용기관결산보고 (충청국 총무과 / A00EAA0105001) > 통합자산관리 > 재산관리 > 재산결산 > 사용기관결산보고

회계구분 교육비특별회계 | 관리기관 충청북도교육청 | 사용기관 충청북도교육청

결산년월 2023년 10월 | 감가상각현황 조회 포함

작성마감여부

결산보고관리 | 작성매김 | 작성마감취소 | **진행업무목록** | 순력 | 생성 | 삭제 | 관세정보 | 관세문서보기 | 세출 | 임관세출

진행업무목록

조회년월 2023-01 - 2023-12

문서제목	작성일	기안자소속	기안자	기안자번호	이동전화번호
건물 재산대장 등록신청 (2023.03.29)	2023-04-05	행정국 총무과	m12a행정국 총무과	02-0000-0000	
## 결재취소요청 ## : 건물 재산대장 승인취소 신청 ; 강원도 강릉시 영곡면 부연동1길 17 ()	2023-04-05	행정국 총무과	m12a행정국 총무과	02-0000-0000	

접수기관 접수정보

생성일자	생성지	보고상태	접수일자	접수지
반려일자	반려지	반려사유		

□ 메뉴 : 통합자산관리 > 재산관리 > 재산결산 > 사용기관결산보고

□ 화면설명 : 사용기관결산보고 메뉴에서 현재 진행중인 업무 확인 가능

□ 작업순서 : ① [조회] 버튼 클릭 → ② [진행업무목록] 버튼 클릭 → ③ 팝업에서 조회년월을 설정 → ④ [조회] 버튼 클릭

Tip : 진행 중인 결재문서를 확인 후 결재 반송 또는 결재완료 후 진행

1-3 사용기관결산보고_작성마감

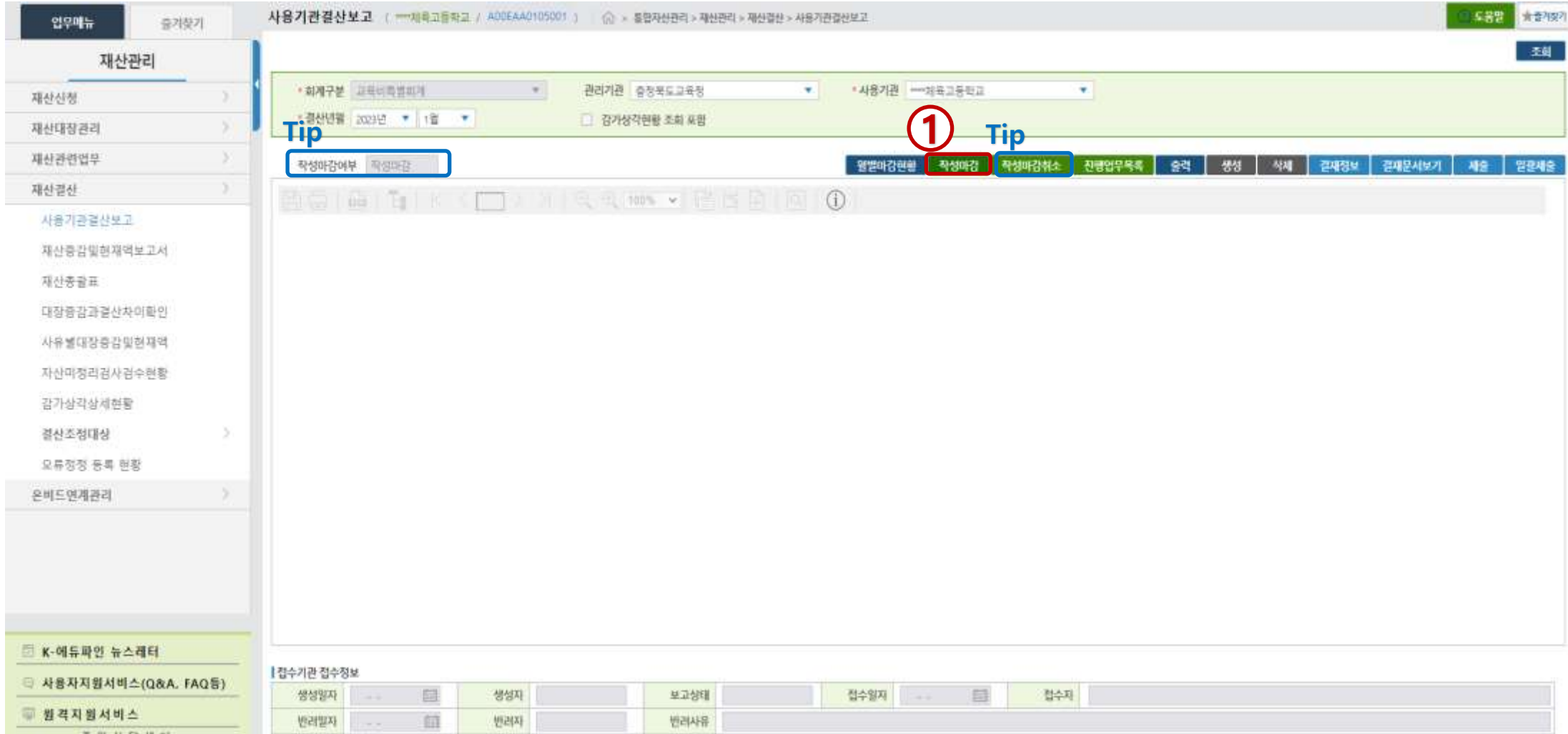

□ 메뉴 : 통합자산관리 > 재산관리 > 재산결산 > 사용기관결산보고

□ 화면설명 : 사용기관결산보고 메뉴에서 사용기관 결산 진행 [시도교육청, 교육지원청, 직속기관, 학교 재산담당자 진행]

□ 작업순서 : ① 작성마감 버튼 클릭하여 해당 결산년월에 해당하는 취득(증), 처분(감)의 결재요청이 되지 않도록 작성마감 처리함

Tip : 부득이 해당월에 취득(증), 처분(감)이 발생하는 경우 [작성마감취소] 버튼을 클릭한 후 수행함

Tip : 결산화면 왼쪽 상단에서 작성마감여부 확인 가능

1-3 사용기관결산보고_생성

사용기관결산보고 (****세우고등학교 / A00EEA0105001) > 통합자산관리 > 재산관리 > 재산결산 > 사용기관결산보고

회계구분 교육비특별회계 | 관리기관 충청북도교육청 | 사용기관 ****세우고등학교

결산년월 2023년 1월 | 감가상각현황 조회 포함

작성마감여부 작성마감

말번마감원환 | 작성마감 | 작성마감취소 | 진행업무등록 | 순환 | **생성** | 삭제 | 관세정보 | 관세문서보기 | 세출 | 원환세출

공유재산 증감 및 현재액 보고서

(2023년 01월)

기관 : ****세우고등학교
발달현 현재액 (단위 : 원)

구분	전월말 현재액		당월중 증감액						당월말 현재액	
	수량	금액	계	증	감	계	증	감	수량	금액
합 계	0	0	0	0	0	0	0	0	0	0
행정재산	소 계	0	0	0	0	0	0	0	0	0
	공 용	0	0	0	0	0	0	0	0	0
	공 공 용	0	0	0	0	0	0	0	0	0
기 업 용	0	0	0	0	0	0	0	0	0	

검수기관 검수정보

생성일자	2023-11-01	생성자	3206사용자	보고상태	생성	검수일자	--	검수자	
반려일자	--	반려자		반려사유					

- 메뉴 : 통합자산관리 > 재산관리 > 재산결산 > 사용기관결산보고
- 화면설명 : 사용기관결산보고 메뉴에서 사용기관 결산 진행 (시도교육청, 교육지원청, 직속기관, 학교 재산담당자 진행)
- 작업순서 : ① [생성] 버튼 클릭 → ② 보고상태 “생성” 확인

Tip : 해당 결산년월의 1월부터 12월까지 순차적으로 [작성마감] → [생성]을 진행한 뒤 “전체” 월 생성

Tip : 월별생성 시 작성마감을 하지 않더라도 생성을 누르면 자동으로 작성마감이 진행됨

1-3 사용기관결산보고_일괄제출

사용기관결산보고 (****체육고등학교 / A00EAA0105001) > 통합자산관리 > 재산관리 > 재산결산 > 사용기관결산보고

회계구분: 교육비특별회계 | 관리기관: 충청북도교육청 | 사용기관: ****체육고등학교

결산년월: 2023년 | 전체 | 감가상각현황 조회 포함

월별마감원환 | 작성매김 | 작성마감취소 | 진행업무목록 | 순환 | 생성 | 삭제 | 관세정보 | 관세문서보기 | 제출 | **일괄제출**

공유재산 증감 및 현재액 보고서 (2023년)

기관: ****체육고등학교
연도말 현재액 (단위: 원)

구분	전년도말 현재액		당해년도증감액						당해년도말 현재액	
	수합	금액	수합	금액	수합	금액	수합	금액	수합	금액
합 계	0	0	184	3,791,500	206	4,591,500	22	800,000	184	3,791,500
소 계	0	0	183	3,191,500	184	3,791,500	21	600,000	183	3,191,500
공 용	0	0	183	3,191,500	184	3,791,500	21	600,000	183	3,191,500
행정재산	0	0	0	0	0	0	0	0	0	0
기업용	0	0	0	0	0	0	0	0	0	0

검수기관 검수정보

생성일자	2023-11-01	생성자	3206사공지	보고상태	제출	검수일자	--	검수자	
반려일자	--	반려자		반려사유					

☐ 메뉴 : 통합자산관리 > 재산관리 > 재산결산 > 사용기관결산보고

☐ 화면설명 : 사용기관결산보고 메뉴에서 사용기관 결산 진행 [시도교육청, 교육지원청, 직속기관, 학교 재산담당자 진행]

☐ 작업순서 : ① [조회] 버튼 클릭 → ② [일괄제출] 버튼 클릭하여 결재진행 완료 → ③ 보고상태 “제출” 확인

Tip : 월별로 각각 제출할 경우 1월~12월 순서대로 [제출]버튼 클릭하여 제출 마지막으로 [전체] 제출시 결재진행

월별 제출시에는 결재없이 제출되고 전체 제출시에만 결재진행

1-3 사용기관결산보고_역순취소

사용기관결산보고 (세종교육대학교 / A00EA0105001) > 통합자산관리 > 재산관리 > 재산결산 > 사용기관결산보고

1 구분 교육대학교별회계 관리기관 충청북도교육청 * 사용기관 세종교육대학교

* 결산년월 2023년 전체 감가상각현황 조회 포함

2 조회

3 삭제

공유재산증감 및 현재액 보고서 (단위 : 원)

	합		당해년도말 현재액	
	수발	금액	수발	금액
500	22	800,000	184	3,791,500
500	21	600,000	163	3,191,500
500	21	600,000	163	3,191,500
행경재산	공공용	0	0	0
	기업용	0	0	0

검수기관 검수정보

생성일자	2023-11-01	생성자	3206사용자	보고상태	계정	접수일자	--	접수자	
반려일자	--	반려자		반려사유					

□ 메뉴 : 통합자산관리 > 재산관리 > 재산결산 > 사용기관결산보고

□ 화면설명 : 사용기관결산보고 메뉴에서 사용기관 결산 취소 진행 (시도교육청, 교육지원청, 직속기관, 학교 재산담당자 진행)

□ 작업순서 : ① 결산년월 “전체” 로 선택 → ② [조회] 버튼 클릭 → ③ [삭제] 버튼 클릭

Tip : 생성 또는 반려 상태에서 삭제 가능

Tip : 12월~1월까지 월별로 역순 삭제 시 작성마감취소(작성마감여부 공란인 상태) 까지 진행해야 해당월로 재산 증감등록이 가능함

1-3 사용기관결산보고_역순취소

사용기관결산보고 (****세육고등학교 / A00EA0105001) > 통합자산관리 > 재산관리 > 재산결산 > 사용기관결산보고

1. 결산년월: 2023년 12월

2. 조회

3. 삭제

공유재산 증감 및 현재액 보고서

(2023년 12월)

기관 : ****세육고등학교
발달현 재역 (단위 : 원)

구분	전월말 현재액		당월중 증감액						당월말 현재액		
	수량	금액	계	증	감	수발	금액	수발	금액	수량	금액
합 계	184	3,791,500	0	0	0	0	0	0	0	184	3,791,500
소 계	183	3,191,500	0	0	0	0	0	0	0	183	3,191,500
공 용	183	3,191,500	0	0	0	0	0	0	0	183	3,191,500
공 공 용	0	0	0	0	0	0	0	0	0	0	0
기 업 용	0	0	0	0	0	0	0	0	0	0	0

접수기관 접수정보

생성일자	2023-11-01	생성자	3206사공지	보고상태	계정	접수일자	--	접수지	
반려일자	--	반려자		반려사유					

- 메뉴 : 통합자산관리 > 재산관리 > 재산결산 > 사용기관결산보고
- 화면설명 : 사용기관결산보고 메뉴에서 사용기관 결산 취소 진행 (시도교육청, 교육지원청, 직속기관, 학교 재산담당자 진행)
- 작업순서 : ① 결산년월 “12월선택” → ② [조회] 버튼 클릭 → ③ [삭제] 버튼 클릭

Tip : 생성 또는 반려 상태에서 삭제 가능

Tip : 12월~1월까지 월별로 역순 삭제 시 작성마감취소(작성마감여부 공란인 상태) 까지 진행해야 해당월로 재산 증감등록이 가능함

1-3 사용기관결산보고_역순취소

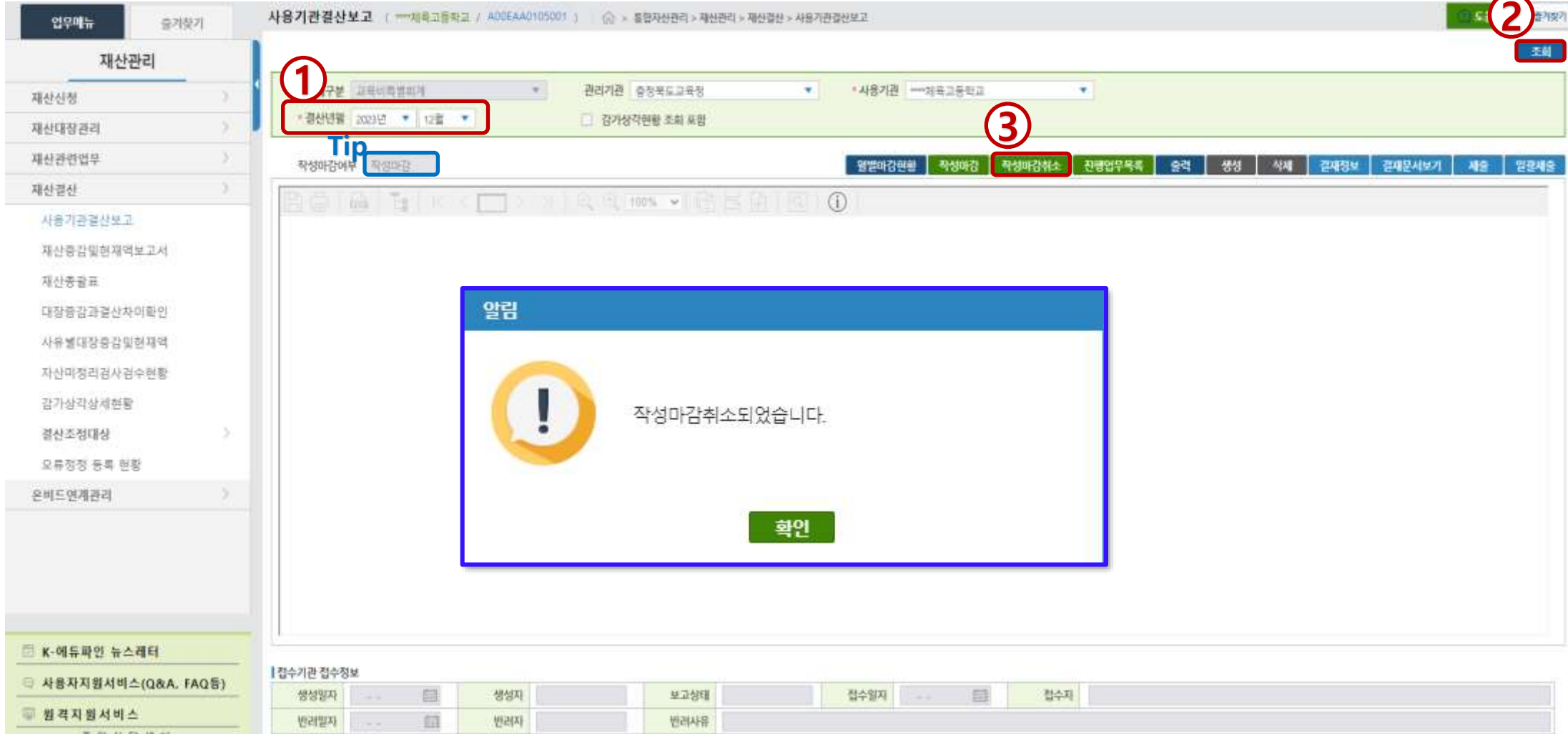

- 메뉴 : 통합자산관리 > 재산관리 > 재산결산 > 사용기관결산보고
- 화면설명 : 사용기관결산보고 메뉴에서 사용기관 결산 취소 진행 (시도교육청, 교육지원청, 직속기관, 학교 재산담당자 진행)
- 작업순서 : ① 결산년월 12월 선택 → ② [조회] 버튼 클릭 → ③ [작성마감취소] 버튼 클릭

Tip : 생성 또는 반려 상태에서 삭제 가능

Tip : 12월~1월까지 월별로 역순 삭제 시 작성마감취소(작성마감여부 공란인 상태) 까지 진행해야 해당월로 재산 증감등록이 가능함

1-3 사용기관결산보고_역순취소

사용기관결산보고 (****체육고등학교 / AD0EAA0105001) > 통합자산관리 > 재산관리 > 재산결산 > 사용기관결산보고

1. 결산년월: 2023년 11월

2. 조회

3. 삭제

4. 작성마감취소

공유재산 증감 및 현재액 보고서
(2023년 11월)

기관: ****체육고등학교
발달현제액 (단위: 원)

구분	전월말 현재액		달월중 증감액						달월말 현재액			
	수량	금액	계		증		감		수량	금액		
합계	184	3,791,500	0	0	0	0	0	0	0	0	184	3,791,500
행정재산	소계	183	3,191,500	0	0	0	0	0	0	0	183	3,191,500
	공공용	183	3,191,500	0	0	0	0	0	0	0	183	3,191,500
	기업용	0	0	0	0	0	0	0	0	0	0	0
	보존용	0	0	0	0	0	0	0	0	0	0	0
일반재산	21	600,000	0	0	0	0	0	0	0	0	21	600,000

작성마감취소

발생마감취소 | 작성마감 | 작성마감취소 | 잔액업무목록 | 출력 | 생성 | 삭제 | 결재정보 | 결재문서보기 | 제출 | 일괄제출

접수기관 접수정보

생성일자	2023-11-01	생성자	520사용자	보고상태	제출	접수일자	-	접수지	-
반려일자	-	반려자	-	반려사유	-	-	-	-	-

- ☐ 메뉴 : 통합자산관리 > 재산관리 > 재산결산 > 사용기관결산보고
- ☐ 화면설명 : 사용기관결산보고 메뉴에서 사용기관 결산 취소 진행 (시도교육청, 교육지원청, 직속기관, 학교 재산담당자 진행)
- ☐ 작업순서 : ① 결산년월 12월,11월,10월...1월 역순으로 월별 선택 → ② [조회] 버튼 클릭 → ③ [삭제] 버튼 클릭 → ④ [작성마감취소] 버튼 클릭 → ⑤ 결산년월 “12월,11월,10월...1월” 역순으로 월별 [삭제] → [작성마감취소] 반복 진행

Tip : 생성 또는 반려 상태에서 삭제 가능

Tip : 12월~1월까지 월별로 역순 삭제 시 작성마감취소(작성마감여부 공란인 상태) 까지 진행해야 해당월로 재산 증감등록이 가능함

1-3 사용기관결산보고_월별마감현황

The screenshot displays the '사용기관결산보고' (Usage Institution Settlement Report) interface. The main content area includes filters for '회계구분' (Account Category), '관리기관' (Management Institution), '사용기관' (Usage Institution), '결산연월' (Settlement Year/Month), and '감가상각연월 조회 포함' (Include Depreciation Year/Month Search). A modal window titled '월별 보고서 관리' (Monthly Report Management) is open, showing a table with columns for '결산연월', '보고상태', '전송중인 업무수', '작성마감', and '보고서생성'. The '조회' (Search) button in the modal window is highlighted with a red circle and the number 2. The '월별마감현황' button in the main content area is highlighted with a red circle and the number 1.

- 메뉴 : 통합자산관리 > 재산관리 > 재산결산 > 사용기관결산보고
- 화면설명 : 사용기관결산보고 메뉴에서 월별마감현황 버튼으로 상태 조회 하거나 결산 진행 가능
- 작업순서 : ① [월별마감현황] 버튼 클릭 → ② [조회] 버튼 클릭

1-3 사용기관결산보고_월별마감현황

사용기관결산보고 (***체육고등학교 / ADUEAA0105001) > 통합자산관리 > 재산관리 > 재산결산 > 사용기관결산보고

회계구분: 교육비특별회계 | 관리기관: 충청북도교육청 | 사용기관: ***체육고등학교

결산년월: 2023년 12월 | 감가상각연할 조회 포함

작성마감여부: | **월별마감현황** | 작성마감 | 작성마감취소 | 잔행업무목록 | 출력 | 생성 | 삭제 | 검색정보 | 검색문서보기 | 제출 | 일괄제출

월별 보고서 관리 (2023년 | 충청북도교육청 | ***체육고등학교)

※ 사용기관 결산보고서가 전체 제출 전입니다. | 일괄마감 | 일괄마감취소

결산년월	보고상태	전행중인 업무수	작성마감	보고서생성
01월		0	미감	생성
02월		0		
03월		0		
04월		0		
05월		0		
06월		0		
07월		0		
08월		0		
09월		0		
10월		0		
11월		0		
12월		0		
전체		0		

작성일자: -- | 생성일자: -- | 보고상태: -- | 접수일자: -- | 반려일자: -- | 반려사유: --

단기

- 메뉴 : 통합자산관리 > 재산관리 > 재산결산 > 사용기관결산보고
- 화면설명 : 사용기관결산보고 메뉴에서 월별마감현황 버튼으로 결산 진행
- 작업순서 : 현재 진행 상황 조회 후 ① [마감] 버튼 클릭으로 마감처리 → ② [생성] 버튼 클릭으로 월별 보고서

1-3 사용기관결산보고_월별마감현황

월별 보고서 관리

닫기 X

조회

* 결산년도 2023년

관리기관 충청북도교육청

* 사용기관 ****체육고등학교

Tip

※ 사용기관 결산보고서가 전체 제출 전입니다.

?

일괄마감

일괄마감취소

결산년월	보고상태	진행중인 업무수	작성마감	보고서생성
01 월	마감 > 보고서생성 완료	0	마감취소	삭제
02 월	마감 > 보고서생성 완료	0	마감취소	삭제
03 월	마감 > 보고서생성 완료	0	마감취소	삭제
04 월	마감 > 보고서생성 완료	0	마감취소	삭제
05 월	Tip	0	마감	생성
06 월		0		
07 월		0		
08 월		0		
09 월		0		
10 월		0		
11 월		0		
12 월		0		
전체	-----			

접수기관 접수정보

생성일자	-- --	생성자		보고상태		접수일자	-- --	접수자	
반려일자	-- --	반려자		반려사유					

닫기

☐ 메뉴 : 통합자산관리 > 재산관리 > 재산결산 > 사용기관결산보고

☐ 화면설명 : 사용기관결산보고 메뉴에서 월별마감현황 버튼으로 결산 진행

Tip : [일괄마감] 버튼으로 마감 진행되지 않은 결산년월 일괄로 마감처리 가능

Tip : 보고상태를 통해 결산 진행 상태 확인

1-3 사용기관결산보고_월별마감현황

월별 보고서 관리
닫기 X

조회

* 결산년도 2023년
관리기관 충청북도교육청
* 사용기관 ****체육고등학교

※ 사용기관 결산보고서가 전체 제출 전입니다.

일괄마감
일괄마감취소

결산년월	보고상태	진행중인 업무수	작성마감	보고서생성
01 월	마감 > 보고서생성 완료	0	마감취소	삭제
02 월	마감 > 보고서생성 완료	0	마감취소	삭제
03 월	마감 > 보고서생성 완료	0	마감취소	삭제
04 월	마감 > 보고서생성 완료	0	마감취소	삭제
05 월	마감완료	0	마감취소	생성
06 월	마감완료	0	마감취소	
07 월	마감완료	0	마감취소	
08 월	마감완료	0	마감취소	
09 월	마감완료	0	마감취소	
10 월	마감완료	0	마감취소	
11 월	마감완료	0	마감취소	
12 월	마감완료	0	마감취소	
전체	-----		마감취소	

Tip: 마감취소 버튼은 역순으로 진행

접수기관 접수정보

생성일자	-- --	생성자		보고상태		접수일자	-- --	접수자	
반려일자	-- --	반려자		반려사유					

닫기

- 메뉴 : 통합자산관리 > 재산관리 > 재산결산 > 사용기관결산보고
- 화면설명 : 사용기관결산보고 메뉴에서 월별마감현황 버튼으로 결산 진행
- Tip : 일괄마감 이후 마감 취소는 역순으로 진행
- Tip : 보고서 생성은 일괄로 진행 안됨. 월별로 생성

1-3 사용기관결산보고_월별마감현황

월별 보고서 관리

닫기 X

조회

* 결산년도 2023년

관리기관 충청북도교육청

* 사용기관 ****체육고등학교

※ 사용기관 결산보고서가 전체 제출 전입니다.



일괄마감

일괄마감취소

결산년월	보고상태	진행중인 업무수	작성마감	보고서생성
01 월	마감 > 보고서생성 완료	0	마감취소	삭제
02 월	마감 > 보고서생성 완료	0	마감취소	삭제
03 월	마감 > 보고서생성 완료	0	마감취소	삭제
04 월	마감 > 보고서생성 완료	0	마감취소	삭제
05 월	마감 > 보고서생성 완료	0	마감취소	삭제
06 월	마감 > 보고서생성 완료	0	마감취소	삭제
07 월	마감 > 보고서생성 완료	0	마감취소	삭제
08 월	마감 > 보고서생성 완료	0	마감취소	삭제
09 월	마감 > 보고서생성 완료	0	마감취소	삭제
10 월	마감 > 보고서생성 완료	0	마감취소	삭제
11 월	마감 > 보고서생성 완료	0	마감취소	삭제
12 월	마감 > 보고서생성 완료	0	마감취소	삭제
전체	--- > 보고서생성 완료			삭제

Tip

접수기관 접수정보

생성일자	--	생성자		보고상태		접수일자	--	접수자	
반려일자	--	반려자		반려사유					

닫기

☐ 메뉴 : 통합자산관리 > 재산관리 > 재산결산 > 사용기관결산보고

☐ 화면설명 : 사용기관결산보고 메뉴에서 월별마감현황 버튼으로 결산 진행

Tip : 전체 보고서 생성 완료까지 진행 후 제출

1-3 사용기관결산보고_월별마감현황_취소

사용기관결산보고 (****세우고등학교 / A00EAA0105001) > 통합자산관리 > 재산관리 > 재산결산 > 사용기관결산보고

회계구분: 교육비특별회계 | 관리기관: 충청북도교육청 | 사용기관: ****세우고등학교

결산년월: 2023년 12월 | 감가상각현황 조회 포함

작성마감여부: 작성마감

월별마감현황 (1) | 작성매김 | 작성마감취소 | 진행업무등록 | 출력 | 생성 | 삭제 | 관세정보 | 관세문서보기 | 제출 | 일관세운

공유재산 증감 및 현재액 보고서

(2023년 12월)

기관: ****세우고등학교
발달현 재액

(단위: 원)

구분	전월말 현재액		당월중 증감액						당월말 현재액		
	수량	금액	계		증		감		수량	금액	
합 계	184	3,791,500	0	0	0	0	0	0	0	184	3,791,500
행정재산	소 계	163	3,191,500	0	0	0	0	0	0	163	3,191,500
	공 용	163	3,191,500	0	0	0	0	0	0	163	3,191,500
	공 공 용	0	0	0	0	0	0	0	0	0	0
	기 업 용	0	0	0	0	0	0	0	0	0	0

접수기관 접수정보

생성일자	2023-11-01	생성자	3204사용자	보고상태	공정	접수일자	--	접수자	
반려일자	--	반려자		반려사유					

- 메뉴 : 통합자산관리 > 재산관리 > 재산결산 > 사용기관결산보고
- 화면설명 : 사용기관결산보고 메뉴에서 월별마감현황 버튼으로 결산 진행 취소 진행
- 작업순서 : ① [월별마감현황] 버튼 클릭

Tip : 생성 또는 반려 상태에서 삭제 가능

1-3 사용기관결산보고_월별마감현황_취소

월별 보고서 관리

닫기 X

조회

* 결산년도 2023년 관리기관 충청북도교육청 * 사용기관 ****체육고등학교

※ 사용기관 결산보고서가 전체 제출 전입니다.

일괄마감 일괄마감취소

결산년월	보고상태	진행중인 업무수	작성마감	보고서생성
01 월	마감 > 보고서생성 완료	0	마감취소	삭제
02 월	마감 > 보고서생성 완료	0	마감취소	삭제
03 월	마감 > 보고서생성 완료	0	마감취소	삭제
04 월	마감 > 보고서생성 완료	0	마감취소	삭제
05 월	마감 > 보고서생성 완료	0	마감취소	삭제
06 월	마감 > 보고서생성 완료	0	마감취소	삭제
07 월	마감 > 보고서생성 완료	0	마감취소	삭제
08 월	마감 > 보고서생성 완료	0	마감취소	삭제
09 월	마감 > 보고서생성 완료	0	마감취소	삭제
10 월	마감 > 보고서생성 완료	0	마감취소	삭제
11 월	마감 > 보고서생성 완료	0	마감취소	삭제
12 월	마감 > 보고서생성 완료	0	마감취소	삭제
전체	--- > 보고서생성 완료			삭제

1

접수기관 접수정보

생성일자	2023-11-03	생성자	520a사용자	보고상태	생성	접수일자	--	접수자	
반려일자	--	반려자		반려사유					

닫기

- ☐ 메뉴 : 통합자산관리 > 재산관리 > 재산결산 > 사용기관결산보고
- ☐ 화면설명 : 사용기관결산보고 메뉴에서 월별마감현황 버튼으로 결산 진행 취소 진행
- ☐ 작업순서 : ① 전체 보고서 [삭제] 버튼 클릭

1-3 사용기관결산보고_월별마감현황_취소

월별 보고서 관리
닫기 X

조회

* 결산년도 2023년
관리기관 충청북도교육청
* 사용기관 ****체육고등학교

※ 사용기관 결산보고서가 전체 제출 전입니다.

결산년월	보고상태	진행중인 업무수	작성마감	보고서생성
01 월	마감 > 보고서생성 완료	0	마감취소	삭제
02 월	마감 > 보고서생성 완료	0	마감취소	삭제
03 월	마감 > 보고서생성 완료	0	마감취소	삭제
04 월	마감 > 보고서생성 완료	0	마감취소	삭제
05 월	마감 > 보고서생성 완료	0	마감취소	삭제
06 월	마감 > 보고서생성 완료	0	마감취소	삭제
07 월	마감 > 보고서생성 완료	0	마감취소	삭제
08 월	마감 > 보고서생성 완료	0	마감취소	삭제
09 월	마감 > 보고서생성 완료	0	마감취소	삭제
10 월	마감 > 보고서생성 완료	0	마감취소	삭제
11 월	마감완료	0	마감취소	생성
12 월	마감완료	0	마감취소	
전체	-----			

접수기관 접수정보

생성일자	2023-11-03	생성자	520a사용자	보고상태	생성	접수일자	- -	접수자	
반려일자	- -	반려자		반려사유					

닫기

- 메뉴 : 통합자산관리 > 재산관리 > 재산결산 > 사용기관결산보고
- 화면설명 : 사용기관결산보고 메뉴에서 월별마감현황 버튼으로 결산 진행 취소 진행
- 작업순서 : ① [마감취소] 버튼 클릭 → ② 월별 보고서 [삭제] 버튼 클릭

Tip : 마감취소 여부와 상관 없이 보고서 삭제 가능

Tip : 월별 역순으로 진행

1-3 사용기관결산보고_월별마감현황_취소

월별 보고서 관리

닫기 X

조회

* 결산년도 2023년

관리기관 충청북도교육청

* 사용기관 ***체육고등학교

Tip

※ 사용기관 결산보고서가 전체 제출 전입니다.

일괄마감

일괄마감취소

결산년월	보고상태	진행중인 업무수	작성마감	보고서생성
01 월	마감완료	0	마감취소	생성
02 월	마감완료	0	마감취소	
03 월	마감완료	0	마감취소	
04 월	마감완료	0	마감취소	
05 월	마감완료	0	마감취소	
06 월	마감완료	0	마감취소	
07 월	마감완료	0	마감취소	
08 월	마감완료	0	마감취소	
09 월	마감완료	0	마감취소	
10 월	마감완료	0	마감취소	
11 월	마감완료	0	마감취소	
12 월	마감완료	0	마감취소	
전체	-----			

접수기관 접수정보

생성일자	2023-11-03	생성자	520a사용자	보고상태	생성	접수일자	- -	접수자	
반려일자	- -	반려자		반려사유					

닫기

- ☐ 메뉴 : 통합자산관리 > 재산관리 > 재산결산 > 사용기관결산보고
- ☐ 화면설명 : 사용기관결산보고 메뉴에서 월별마감현황 버튼으로 결산 진행 취소 진행

Tip : 마감완료된 결산년월 일괄마감취소 가능

Tip : 보고서 생성되지 않은 상태의 결산년월만 마감취소 처리됨

1-3 사용기관결산보고_월별마감현황_취소

월별 보고서 관리

닫기 X

조회

* 결산년도 2023년

관리기관 충청북도교육청

* 사용기관 ****체육고등학교

※ 사용기관 결산보고서가 전체 제출 전입니다.



일괄마감

일괄마감취소

결산년월	보고상태	진행중인 업무수	작성마감	보고서생성
01 월		0	마감	생성
02 월		0		
03 월		0		
04 월		0		
05 월		0		
06 월		0		
07 월		0		
08 월		0		
09 월		0		
10 월		0		
11 월		0		
12 월		0		
전체	-----			

접수기관 접수정보

생성일자	2023-11-03	생성자	520a사용자	보고상태	생성	접수일자	--	접수자	
반려일자	--	반려자		반려사유					

닫기

- 메뉴 : 통합자산관리 > 재산관리 > 재산결산 > 사용기관결산보고
- 화면설명 : 사용기관결산보고 메뉴에서 월별마감현황 버튼으로 결산 진행 취소 진행

Tip : 보고상태를 통해 진행 상황 확인

1-4 보고자료확인/제출(본청,지역청)_보고자료확인

재산결산

메뉴: 통합자산관리 > 재산관리 > 재산결산 > 보고자료확인/제출(본청,지역청)

화면설명: 공유재산 증감 및 현재액보고서 접수 및 반려 (본청, 지역청 재산담당자 진행)

작업순서: ① 보고자료확인 탭 선택 → ② 결산년월 선택 → ③ [조회] 버튼 클릭 → ④ 접수할 기관의 체크박스 선택 → ⑤ [접수] 버튼 클릭 접수 처리 or 수정이 필요한 경우 반려

번호	순번	재산소적코드	(분입)재산관리관	결산상태	제출자	제출일자	접수자	접수일자	반려자	반려일자
<input type="checkbox"/>	1	M10000001	충청북도교육청							
<input type="checkbox"/>	2	M10000047	충청북도교육도서관	접수	m12a행정국 송무과	2023-05-26	m12a행정국 송무과	2023-05-26		

- 메뉴 : 통합자산관리 > 재산관리 > 재산결산 > 보고자료확인/제출(본청,지역청)
- 화면설명 : 공유재산 증감 및 현재액보고서 접수 및 반려 (본청, 지역청 재산담당자 진행)
- 작업순서 : ① 보고자료확인 탭 선택 → ② 결산년월 선택 → ③ [조회] 버튼 클릭 → ④ 접수할 기관의 체크박스 선택 → ⑤ [접수] 버튼 클릭 접수 처리 or 수정이 필요한 경우 반려

Tip : "1월~12월, 전체" 를 각각 순차적으로 접수처리 함. [※ 반려 할 때도 월별로 반려 함]

1-4 보고자료확인/제출(본청,지역청)_관리기관보고

보고자료확인/제출(본청,지역청) (통합국 총무과 / A00EAA0105002) > 통합자산관리 > 재산관리 > 재산결산 > 보고자료확인/제출(본청,지역청)

1 회계구분 교육비특별회계 기관코드 M100000001
 2 결산년월 2023년 1월 기관명 충청북도교육청

3 조회

4 제출

관리기관보고

공유재산 증감 및 현재액 보고서

(2023년 01월)

기관 : 충청북도재산증평교육지원청(관리기관전체)
 연도말 현재액(2023년 01월) (단위 : 원)

구분	전월말 현재액		당월중 증감액				당월말 현재액	
	수량	금액	계	증	감	수량	금액	
합 계								
소 계	0	0	0	0	0	0	0	
공 용	0	0	0	0	0	0	0	
행정재산 공 공 용	0	0	0	0	0	0	0	

접수기관 접수정보

제출일자	2023-11-01	제출자	mr12a공경국 총무과	승인상태	결재완료	접수상태	계열
접수일자	--	접수자		반려일자	--	반려자	
반려사유							

□ 메뉴 : 통합자산관리 > 재산관리 > 재산결산 > 보고자료확인/제출(본청,지역청)

□ 화면설명 : 공유재산 증감 및 현재액보고서 관리기관보고 제출 (본청, 지역청 재산담당자 진행)

□ 작업순서 : ① 관리기관보고 탭 선택 → ② 결산년월 선택 → ③ 조회 버튼 클릭 → ④ 제출 버튼 클릭

Tip : “1월~12월, 전체” 를 각각 순차적으로 제출처리 함. (※ 제출취소 할 때도 월별로 제출취소 처리해야 함)

Tip : 월별보고는 결재를 받지 않아도 자동 결재완료 처리됨

1-4 보고자료확인/제출(본청,지역청)_전체제출

1 회계구분 교육비특별회계 기관코드 M100000001
1 결산년월 2023년 전체 기관명 충청북도교육청

2 [조회] [제출]

3 [제출]

Tip

구분	전년도말 현재액		당해년도증 증감액						당해년도말 현재액	
	수량	금액	계	증	감	계	증	감	수량	금액
합 계										
소 계	0		0	0	0	0	0	0	0	0
공 용	0		0	0	0	0	0	0	0	0
행정재산 공 공 용	0		0	0	0	0	0	0	0	0

제출일자 2023-11-01 제출자 m12a공경국 총무과 승인상태 **결재완료** 접수상태 제출
 접수일자 -- 접수지 -- 반려일자 -- 반려지 --
 반려사유 --

- 메뉴 : 통합자산관리 > 재산관리 > 재산결산 > 보고자료확인/제출(본청,지역청)
 - 화면설명 : 공유재산 증감 및 현재액보고서 관리기관보고 제출 (본청, 지역청 재산담당자 진행)
 - 작업순서 : ① 결산년월 “전체” 선택 → ② [조회] 버튼 클릭 → ③ [제출] 버튼 클릭
- Tip** : 전체보고는 제출 시 결재를 받아야 함, 승인상태가 ‘결재완료’ 일 경우 총괄기관에 제출완료 된 상태

2 공유재산현황

- 2-1 재산증감및현재액보고서
- 2-2 재산총괄표
- 2-3 대장증감과결산차이확인
- 2-4 사유별대장증감및현재액

2-1 재산증감및현재액보고서_재산구분별

재산증감및현재액보고서 (K-교육대학교 / A00EAA0105004) > 통합자산관리 > 재산관리 > 재산결산 > 재산증감및현재액보고서

회계구분: 교육비특별회계 | 관리기관: 충청북도교육청 | 사용기관: K-교육대학교

결산연월: 2023년 | 천체

재산구분별 | 재산종류별 | 증감사유별 | 기관별

구분	전년도 말 현재액		당해년도중 증감액						당해년도 말 현재액	
	수량	금액	증		감		계		수량	금액
			수량	금액	수량	금액	수량	금액		
합 계	0	0	206	4,591,500	22	800,000	184	3,791,500	184	3,791,500
합정재산(공용)	0	0	184	3,791,500	21	600,000	163	3,191,500	163	3,191,500
행정재산(공공용)	0	0	0	0	0	0	0	0	0	0
사유별대장증감및현재액	0	0	0	0	0	0	0	0	0	0
행정재산(기업용)	0	0	0	0	0	0	0	0	0	0
행정재산(보존용)	0	0	0	0	0	0	0	0	0	0
행정재산(소계)	0	0	184	3,791,500	21	600,000	163	3,191,500	163	3,191,500
일반재산	0	0	22	800,000	1	200,000	21	600,000	21	600,000

- ☐ 메뉴 : 통합자산관리 > 재산관리 > 재산결산 > 재산증감및현재액보고서
- ☐ 화면설명 : 재산구분별 재산증감및현재액보고서를 조회하는 화면 (시도교육청, 교육지원청, 직속기관, 학교 재산담당자)
- ☐ 작업순서 : ① 재산구분별 탭 선택 → ② 조회조건 입력 → ③ [조회] 버튼 클릭하여 재산구분별 재산증감및현재액 조회 → ④ [출력] 버튼 클릭하여 재산구분별 재산증감및현재액 보고서 출력

2-1 재산증감및현재액보고서_재산종류별

재산증감및현재액보고서 (K-교육고등학교 / A00EAA0105004) > 통합자산관리 > 재산관리 > 재산결산 > 재산증감및현재액보고서

회계구분: 교육비특별회계 | 관리기관: 충청북도교육청 | 사용기관: K-교육고등학교

결산년월: 2023년 | 천체

재산구분별: **재산종류별** | 증감사유별 | 기관별

구분	전년도 말 현재액		당해년도 중 증감액				당해년도 말 현재액	
	수량	금액	수량	금액	수량	금액	수량	금액
토지	0	0	1	81,500	0	0	1	81,500
건물	0	0	35	1,000,000	0	0	35	1,000,000
공작물	0	0	70	2,510,000	22	800,000	48	1,710,000
입목축	0	0	100	1,000,000	0	0	100	1,000,000
기계기구	0	0	0	0	0	0	0	0
선박항공기	0	0	0	0	0	0	0	0
무형재산	0	0	0	0	0	0	0	0
유가증권	0	0	0	0	0	0	0	0
지상권등 용익물권	0	0	0	0	0	0	0	0
특허권등 기타권리	0	0	0	0	0	0	0	0
부동산 신탁수익권	0	0	0	0	0	0	0	0
합 계	0	0	206	4,591,500	22	800,000	184	3,791,500

- ☐ 메뉴 : 통합자산관리 > 재산관리 > 재산결산 > 재산증감및현재액보고서
- ☐ 화면설명 : 재산종류별 재산증감및현재액보고서를 조회하는 화면 (시도교육청, 교육지원청, 직속기관, 학교 재산담당자)
- ☐ 작업순서 : ① 재산종류별 탭 클릭 → ② 조회조건 입력 → ③ [조회] 버튼 클릭하여 재산종류별 재산증감및현재액 조회 → ④ [출력] 버튼 클릭하여 재산종류별 재산증감및현재액 보고서 출력

2-1 재산증감및현재액보고서_증감사유별

재산구분	재산종류	재산종목	증감사유	전년도 말 현재액		당해년도 중 증감액				당해년도 말 현재액		
				수량	금액	증		감		수량	금액	
						수량	금액	수량	금액			
행정재산(공용)	토지	일반토지	매입	0	0	1	81,500	0	0	0	1	81,500
행정재산(공용)	토지	일반토지	소계	0	0	1	81,500	0	0	0	1	81,500
행정재산(공용)	토지	계	계	0	0	1	81,500	0	0	0	1	81,500
행정재산(공용)	건물	사무소	매입	0	0	35	1,000,000	0	0	35	1,000,000	
행정재산(공용)	건물	사무소	소계	0	0	35	1,000,000	0	0	35	1,000,000	
행정재산(공용)	건물	계	계	0	0	35	1,000,000	0	0	35	1,000,000	
행정재산(공용)	공작물	계시판	신설	0	0	20	500,000	0	0	20	500,000	
행정재산(공용)	공작물	계시판	용도폐지	0	0	0	0	20	500,000	-20	-500,000	
행정재산(공용)	공작물	계시판	소계	0	0	20	500,000	20	500,000	0	0	
행정재산(공용)	공작물	계단	신설	0	0	10	100,000	0	0	10	100,000	
행정재산(공용)	공작물	계단	소계	0	0	10	100,000	0	0	10	100,000	
행정재산(공용)	공작물	난방장치	매입	0	0	10	200,000	0	0	10	200,000	
행정재산(공용)	공작물	난방장치	신설	0	0	5	510,000	0	0	5	510,000	
행정재산(공용)	공작물	난방장치	용도폐지	0	0	0	0	1	100,000	-1	-100,000	
행정재산(공용)	공작물	난방장치	소계	0	0	15	710,000	1	100,000	14	610,000	
행정재산(공용)	공작물	농구대	매입	0	0	2	200,000	0	0	2	200,000	
행정재산(공용)	공작물	농구대	소계	0	0	2	200,000	0	0	2	200,000	
행정재산(공용)	공작물	야외음악실	신설	0	0	1	200,000	0	0	1	200,000	
행정재산(공용)	공작물	야외음악실	소계	0	0	1	200,000	0	0	1	200,000	
행정재산(공용)	공작물	계	계	0	0	48	1,710,000	21	600,000	27	1,110,000	

- 메뉴 : 통합자산관리 > 재산관리 > 재산결산 > 재산증감및현재액보고서
- 화면설명 : 증감사유별 재산증감및현재액보고서를 조회하는 화면 (시도교육청, 교육지원청, 직속기관, 학교 재산담당자)
- 작업순서 : ① 증감사유별 탭 선택 → ② 조회조건 입력 → ③ [조회] 버튼 클릭하여 증감사유별 재산증감및현재액 조회 → ④ [출력] 버튼 클릭하여 증감사유별 재산증감및현재액 보고서 출력

2-1 재산증감및현재액보고서_기관별

재산증감및현재액보고서 (행정국 공유국 / A06EAA0105004) > 통합자산관리 > 재산관리 > 재산결산 > 재산증감및현재액보고서

회계구분: 교육비특별회계 | 관리기관: 충청북도교육청 | 사용기관: 전체 | 결산년월: 2023년 | 전체

재산구분별 | 재산종류별 | 증감사유별 | **기관별** | 파일 | 출력

관리기관	사용기관	전년도 말 현재액		당해년도 중 증감액				당해년도 말 현재액	
		수량	금액	증 수량	증 금액	감 수량	감 금액	수량	금액
충청북도교육청	충청북도교육청	212,804.81	71,094,661,690	440.02	656,753,730	625.78	860,000,000	212,613.05	70,691,415,420
충청북도교육청	충청북도학생수련원	5,178,137.43	37,740,536,378	119,569.86	17,747,730,800	56,040.81	1,042,125,760	5,241,666.48	54,446,141,418
충청북도교육청	충청북도교육도서관	23,730.5	11,523,105,690	23,279.61	2,796,680,700	0	0	53,010.11	14,321,786,390
충청북도교육청	충청북도단체교육연수원	217,950.74	29,538,799,170	123.63	1,151,356,230	125.26	36,114,420	217,949.11	30,654,040,980
충청북도교육청	충청북도자연과학교육원	26,623.42	27,803,041,840	10,733.66	19,028,151,690	0	0	37,357.08	45,831,193,530
충청북도교육청	광혜원고등학교	128,964.87	26,012,217,760	152.5	48,583,364	4	4,987,960	129,133.37	26,055,813,144
충청북도교육청	괴산고등학교	45,547.53	12,494,419,550	604.71	395,783,890	827	43,388,000	45,325.24	12,846,895,440
충청북도교육청	충북반도체고등학교	48,717.43	21,990,305,950	8,954	516,763,390	2	588,000	57,669.43	22,506,481,340
충청북도교육청	금천고등학교	44,658.91	19,232,922,180	45	2,004,395,160	0	0	44,703.91	21,237,318,340
충청북도교육청	단양고등학교	31,148.15	14,962,707,540	206.49	973,956,300	0	0	31,354.64	15,936,663,840
충청북도교육청	한국호텔관광고등학교	44,398.12	16,166,357,210	305.87	3,113,257,470	474.22	1,952,463,240	44,229.77	17,327,151,440
충청북도교육청	목도고등학교	24,271.98	5,433,202,900	0	0	0	0	24,271.98	5,433,202,900
충청북도교육청	충북여내지고등학교	43,219.29	16,251,435,520	393.1	794,683,600	2	6,480,000	43,610.39	17,029,639,120
충청북도교육청	보은여자고등학교	32,510.64	12,988,770,690	24	492,294,940	0	0	32,534.64	13,481,065,630
충청북도교육청	충북생명산업고등학교	331,539.06	32,134,042,300	36	754,702,160	0	0	331,575.06	32,888,744,460
충청북도교육청	보은정보고등학교	38,944.13	5,129,955,330	22	214,473,090	35	68,412,000	38,991.13	5,275,916,410
충청북도교육청	상당고등학교	25,240.78	17,251,395,230	334.6	140,343,210	392.6	0	25,182.78	17,391,738,440
충청북도교육청	영동고등학교	32,265.16	15,166,069,186	2	2,926,678,028	0	0	32,267.16	18,092,747,194
충청북도교육청	영동산업과학고등학교	1,034,513.26	21,230,838,920	545.8	1,494,273,820	8	17,501,810	1,035,051.06	22,707,610,930
충청북도교육청	오창고등학교	31,204.21	14,038,629,020	0	132,110,600	0	0	31,204.21	14,170,739,620

- 메뉴 : 통합자산관리 > 재산관리 > 재산결산 > 재산증감및현재액보고서
- 화면설명 : 기관별 재산증감및현재액보고서를 조회하는 화면 (시도교육청, 교육지원청 재산담당자)
- 작업순서 : ① 기관별 탭 선택 → ② 조회조건 입력 → ③ [조회] 버튼 클릭하여 기관별 재산증감및현재액 조회 → ④ [출력] 버튼 클릭하여 기관별 재산증감및현재액 보고서 출력

2-2 재산총괄표_공유재산관리대장(총괄)

재산총괄표 (< <<<채국고등학교 / A00EAA0105005 >> > 통합자산관리 > 재산관리 > 재산결산 > 재산총괄표)

① 서식구분 공유재산관리대장(총괄) | ② 조회

출력그룹 전체 | 소유구분 교육감

재산구분 전체 | 관리기관 충청북도교육청 | 사용기관 ****체육고등학교

공유재산관리대장 (총괄)

출발기관	충청북도교육청
관리기관	충청북도교육청
사용기관	****체육고등학교
재산구분	행정재산(공용)
소유구분	교육감
소재지	충청북도 진천군 문백면 도하3길 120 (문백면)

대장번호	연월일	재산종류	증감사유	증감 면적/수량	증감금액	현재 면적/수량	현재금액	비고
W1000002400100000001	2023-05-25	토지	매입	1	81,500	1	81,500	
W1000002400200000001	2023-05-03	건물	매입	10	500,000	10	500,000	
W1000002400200000001	2023-05-31	건물	매입	25	500,000	35	1,000,000	
W1000002400300000001	2023-05-02	공작물	신설	20	500,000	20	500,000	

- ☐ 메뉴 : 통합자산관리 > 재산관리 > 재산결산 > 재산총괄표
- ☐ 화면설명 : 조건을 만족하는 모든 대장의 증감등록정보를 조회 (시도교육청, 교육지원청, 직속기관, 학교 재산담당자)
- ☐ 작업순서 : ① 조회조건 선택(서식구분 : 공유재산관리대장(총괄)) → ② [조회] 버튼 클릭하여 조회

2-2 재산총괄표_공유재산관리대장(총괄표)

재산총괄표 (<***체육고등학교 / A00EAA0105005 >) > 통합자산관리 > 재산관리 > 재산결산 > 재산총괄표

① 서식구분 공유재산현황(총괄표) | ② 조회

회계구분: 교육비특별회계 | 서식구분: 공유재산현황(총괄표) | 출력그룹: 전체 | 소유구분: 교육감
 재산구분: 전체 | 관리기관: 충청북도교육청 | 사용기관: ***체육고등학교

공유재산현황(총괄표)

1. 재산총괄

소유구분: 교육감

기관명	토지	건물	공작물	입목축	무체자산	기계기구	선박항공기	유가증권	기타	금액합계
	면적	연면적	수량	수량	수량	수량	수량	수량		
	금액	금액	금액	금액	금액	금액	금액	금액		
***체육고등학교	1	35	48	100	0	0	0	0	0	8,791,500
	81,500	1,000,000	1,710,000	1,000,000	0	0	0	0	0	
계	1	35	48	100						8,791,500
	81,500	1,000,000	1,710,000	1,000,000	0	0	0	0	0	

- ☐ 메뉴 : 통합자산관리 > 재산관리 > 재산결산 > 재산총괄표
- ☐ 화면설명 : 조건을 만족하는 사용기관별, 재산종류별 면적/수량, 금액의 집계를 조회하는 화면(시도교육청, 교육지원청, 직속기관, 학교 재산담당자)
- ☐ 작업순서 : ① 조회조건 선택(서식구분 : 공유재산현황(총괄표)) → ② [조회] 버튼 클릭하여 사용기관별, 재산종류별 면적/수량, 금액의 집계 조회

재산총괄표 (< <<<세목고등학교 / A00EAA0105005 >> > 통합자산관리 > 재산관리 > 재산결산 > 재산총괄표

① 서식구분: 공유재산현황(총괄표)_그룹별

② 조회

공유재산현황(총괄표)

기관명	토지	건물	공작물	입목목	무체자산	기계기구	선박항공기	유가증권	기타	금액합계
	면적	연면적	수량	수량	수량	수량	수량	수량		
	금액	금액	금액	금액	금액	금액	금액	금액		
자료가 없습니다.										

- 메뉴 : 통합자산관리 > 재산관리 > 재산결산 > 재산총괄표
- 화면설명 : 조건을 만족하는 학교급별에 대한 사용기관별, 재산종류별 면적/수량, 금액의 집계를 조회하는 화면
- 작업순서 : ① 조회조건 선택(서식구분 : 공유재산현황(총괄표)_그룹별) → ② [조회] 버튼 클릭하여 조회

2-3 대장증감과결산차이확인

Tip

□ 메뉴 : 통합자산관리 > 재산관리 > 재산결산 > 대장증감과결산차이확인

□ 화면설명 : 조건을 만족하는 기관의 조회시점의 대장정보와 결산생성정보를 비교하여 차이가 있는 내용을 조회하는 화면

□ 작업순서 : ① 조회조건 선택 → ② [조회] 버튼 클릭하여 차이가 있는 내용 조회 → ③ [파일다운로드] 또는 [출력] 가능

Tip : 결산보고생성자료와 대장의 증감자료의 차이가 없는 경우 조회자료가 존재하지 않아야 함

Tip : 자료조회가 된다면 해당 공유재산증감이동보고서와 재산대장증감 비교 필요

2-4 사유별대장증감및현재액

1. 조회년월 2023-01 ~ 2023-12

Tip: 증감재산만 전체

사용기관	재산구분	재산종목	재산번호	소유구분	재산의 표시		사유	2022년 12월말 현재		2023년 01월~2023년 12월 증가		2023년 01월~2023년 12월 감	
					소재지	지목(종목)		수량	가격(원)	수량	가격(원)	수량	가격(원)
****체육고등학교	행정재산(공용)	토지	M100000240-01-1	교육감	전라남도 화순군 이서면 안심리 1	학교용지	매입	0	0	1	81,500	0	0
****체육고등학교	행정재산(공용)	소계	M100000240-01-1	교육감				0	0	1	81,500	0	0
****체육고등학교	행정재산(공용)	건물	M100000240-02-1	교육감	강원도 강릉시 연곡면 부연동1길 58	사무소	매입	0	0	35	1,000,000	0	0
****체육고등학교	행정재산(공용)	소계	M100000240-02-1	교육감				0	0	35	1,000,000	0	0
****체육고등학교	행정재산(공용)	공작물	M100000240-03-1	교육감	계시판	계시판	신설	0	0	20	500,000	0	0

2. 조회

3. 파일 다운로드 출력

□ 메뉴 : 통합자산관리 > 재산관리 > 재산결산 > 사유별대장증감및현재액

□ 화면설명 : 조건을 만족하는 기관의 조회시점의 대장정보를 증감사유별로 조회하는 화면 (시도교육청, 교육지원청, 직속기관, 학교 재산담당자)

□ 작업순서 : ① 조회조건 선택 → ② [조회] 버튼 클릭하여 차이가 있는 내용 조회 → ③ [파일다운로드] 또는 [출력] 가능

Tip : “증감재산만” 선택 : 조회년월에 증감이 발생한 재산정보만 조회

Tip : “전체” 선택 : 조회년월에 재산대장에 남아있는 모든 재산정보가 증감사유별로 조회

3 재산결산 주요 FAQ

3 재산 결산 주요 FAQ

Q1. 재산 신규 등록 시 결산반영일이 지났다고 합니다.

A. 재산대장의 신규등재나 증감등록 시 결산반영일자(증감일자)의 회계연도에 해당하는 현재액보고서가 생성, 제출, 접수 된 경우 재산의 등재가 불가능합니다.

The screenshot shows a web application interface for property management. The main content is a form for registering a property. The form is divided into several sections: '재산대장관리' (Property Register Management), '토지' (Land), and '전소유자' (Former Owner). The '재산대장관리' section includes fields for '종괄기관' (Supervising Agency), '관리기관' (Managing Agency), and '사용기관' (Using Agency). The '토지' section includes fields for '취득구분' (Acquisition Type), '지번주소' (Parcel Address), '지목' (Use Purpose), '용도지역' (Use District), '공동소유여부' (Joint Ownership), and '등기일자' (Registration Date). The '전소유자' section includes fields for '성명' (Name), '주소' (Address), and '비고' (Remarks). An error message overlay is displayed in the center of the screen, indicating that the registration is not possible due to the closing of the reporting period for the selected registration date.

재산대장관리 (****체육고등학교 / A00EAA0103001) > 통합자산관리 > 재산관리 > 재산대장관리 > 재산대장관리

국고보조금재원수정 | 목록 | 견제요청 | 승인취소 | 복사 | 신규 | 저장

재산대장관리

* 종괄기관	충청북도교육청	* 관리기관	충청북도교육청	* 사용기관	****체육고등학교
* 재산종류	토지				
* 수량(면적)	10				
검수연결					

토지 (※ * 표시는 저장 후 결재가 필요한 증감사)

* 취득구분	기타(오류정정)(*)
* 지번주소	경상북도 포항시 북구 흥해읍 금...
* 지목	전
용도지역	선택
공동소유여부	<input type="radio"/> 예 <input checked="" type="radio"/> 아니요
등기일자	--
전소유자	성명
	주소
비고	1

(1 / 4000)Byte

알림

아래와 같은 사유로 업무처리가 불가능합니다.
1) 선택하신 증감일자(정리일자)는 사용기관 마감되어 있습니다.(M100000240,2023-11-30)

확인

3 재산 결산 주요 FAQ

Q2. 재산 대장에는 있는데 재산결산보고서에 조회되지 않는 재산이 있습니다.

- A. 재산대장관리에서 소유구분이 '지방자치단체장'이나 '중앙부처의장'으로 등록되어있는 재산일 경우 시도보고대상이지 아니므로 결산보고서에서 제외됩니다.

Q3. 폐교된 기관이 현재액보고서 자료에 조회가 됩니다.

- A. 폐교되었더라도 해당연도에 재산의 증감(용도폐지 처리한 이력이 존재)이 발생하였기 때문에 현재액보고서를 생성해주셔야 합니다.

3 재산 결산 주요 FAQ

Q4. 재산보고자료의 재산증감및현재액보고서(증감사유별)과 사유별대장증감및현재액 메뉴에서 조회되는 데이터는 어떤 차이가 있나요?

A. 사유별대장증감및현재액 메뉴에서 조회되는 데이터는 현재 재산대장에 등록된 자료가 실시간으로 조회되고, 재산보고자료의 재산증감및현재액보고서(증감사유별)는 결산보고서 생성시 만들어진 집계자료가 조회됩니다. 결산 보고서가 생성된 이후에는 증감사유가 발생해도 재산증감및현재액보고서에는 반영되지 않습니다.

Q5. 재산증감및현재액보고서 메뉴와 재산총괄표 메뉴에서 조회되는 데이터는 무엇인가요?

**A. 재산증감및현재액보고서 메뉴는 결산보고서 생성시 만들어진 집계자료를 다양한 조건으로 조회할 수 있는 기능을 제공합니다.
재산총괄표 메뉴는 결산보고서와 관련 없이 현재 재산대장의 총괄적인 자료를 리포트 형태로 조회하는 화면입니다.**

3 재산 결산 주요 FAQ

Q6. 재산대장관리에서의 토지/건물 현재액 합계금액과 재산증감및현재액보고서의 토지/건물의 당해년도말 현재액이 다릅니다. 재산대장과 현재액보고서의 재산종류별금액이 동일해야하지 않나요?

A. 당해년도 12월31일 기준으로 재산대장의 현재액합계금액과 현재액보고서의 기말금액은 동일 해야 합니다. 다음과 같은 사유로 차이가 발생할 수 있습니다.

1. 재산대장의 증감일자 확인해주십시오.

- 2024년 X월X일에 증감시킨 정보가 있다면 2023년 결산보고서와 차이가 발생합니다.

2. 소유구분을 확인해 주십시오.

- 현재액보고서는 교육감소유와 법인이사장의 재산만 결산서를 생성합니다. 관리하는 재산대장 중에 중앙정부나 개인소유의 재산이 있다면 해당 금액만큼 결산금액에 차이가 발생합니다.

3. 전년도보고서에 누락된 재산이 있습니다.

전년도보고서는 이미 제출이 완료되어 수정이 불가합니다. 또한 전년도의 기말금액은 당해연도의 기초금액으로 활용되므로 전년도보고서의 수정은 불가합니다.