

2021. 사립유치원

# K-에듀파인 추가경정·기능개선 연수

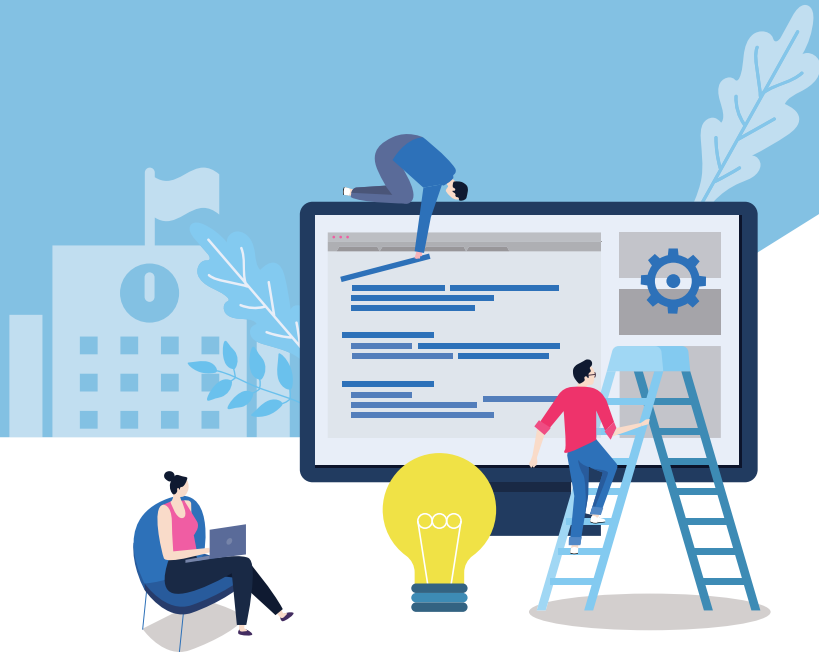

# CONTENTS

## | 목 차 |

- 01** 사립유치원 K-에듀파인  
추가경정예산 개념

---

- 02** 사립유치원 K-에듀파인  
추가경정예산편성 시스템 사용방법

---

- 03** 사립유치원 K-에듀파인  
기능개선



사립유치원 K-에듀파인

## 추가경정예산 개념

01



# 추가경정예산이란?



본예산에 금액만 증가하는 **추가예산**과  
내용만을 변경하는 **경정예산**으로 구분할 수 있으나,  
예산 전체적으로 볼 때 추가나 경정예산만이  
성립되는 경우는 없고 추가와 경정이 동시에  
요구되기 때문에 **추가경정예산**이라고 한다.

# 추가경정예산 편성 절차

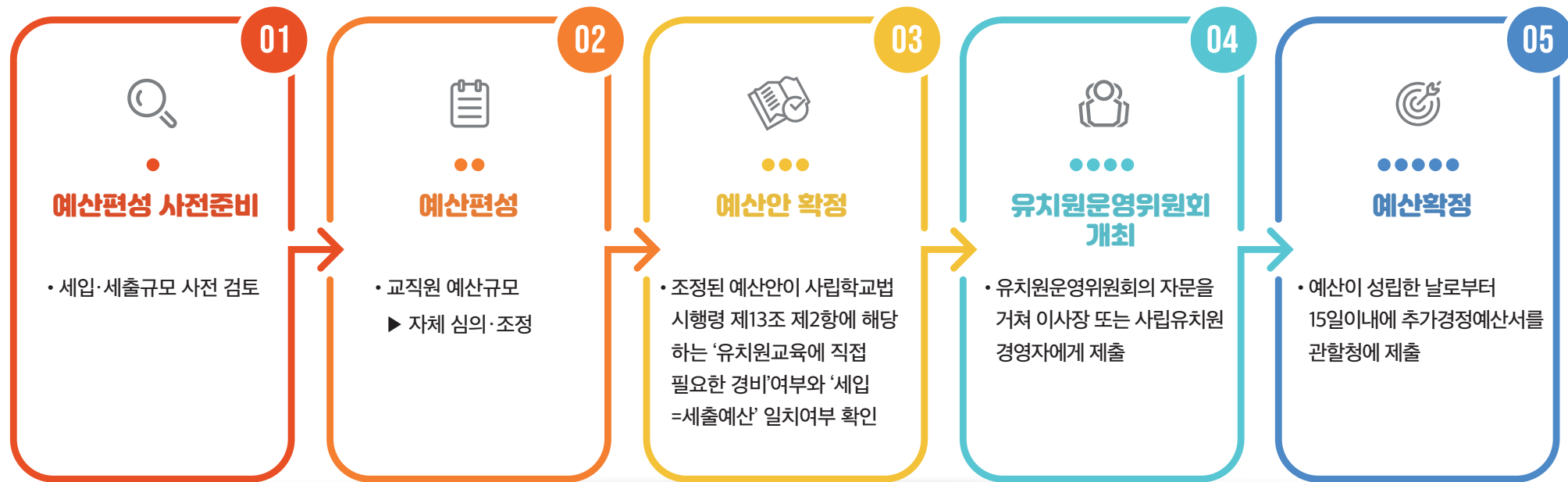

# 예산안 확정과 예산 확정



구 분	예산안 확정	예산 확정
운영위원회	자문 전	자문 심의 후
결재취소 여부	결재 취소 가능	결재 취소 불가

- ➔ 예산확정은 본예산에 한하여 회계 개시 전(2월 내)에는 예산확정 취소 가능
- ➔ 본예산 회계 개시 전 이외의 예산확정은 결재취소 불가하므로, 추경 절차를 통해 변경 요함



## 추가경정예산 요건



### 예산성립 후에 생긴 사유가 있어야 한다

즉, 예산편성 시기와 예산이 집행되는 시기에는 상당한 시간적 간격이 있기 때문에 당초 예산편성 시 예기치 못한 돌발적 사태의 발생, 유치원재정 여건의 변화 등으로 당초 예산만으로 해결할 수 없는 재정수요가 발생할 때 편성한다.



### 이미 성립된 예산에 변경을 가할 필요가 있을 때이다

즉, 예산 성립 후에 생긴 사유로 기존 예산금액의 과부족, 예산목적의 변경, 비목 간 조정 등 재정수요의 변경으로 기존예산의 추가증액, 삭감 또는 경정의 사유가 발생하여 예산의 규모와 내용을 보정할 필요가 있는 경우에 편성한다.



# 성립전예산



## 성립전 예산집행 요건

- 국가 또는 지방자치단체(교육청) 등으로부터 그 용도가 지정되고 소요 전액이 교부된 경비
- 수익자부담경비로서 1인당 징수한도액 등을 사전에 유치원운영위원회 자문을 거친 경비



## 성립전 예산집행 유의사항

- 성립전 예산집행은 차기 추경예산에 반드시 반영하여야 하며, 성립전 요건에 해당되는지 판단하여야 함.
- 성립전 예산집행 요건에 해당되더라도 예산집행에 따른 시일이 충분한 경우 차기 추경예산에 편성하여 집행
- 그밖의 재원은 성립전예산에 편성할 수 없음



# 성립전 예산 집행 절차



## 사안발생

- 관할교육청으로부터의 목적지정 사업비의 보조
- 수익자부담교육경비 사안 발생(시기 도래 등)
- 사업담당부서의 예산 검토

## 성립전 예산집행 결의 (사업부서)

- 사업담당부서의 성립전 예산집행 결의(해당사업의 추진근거 제시)
- 예산담당부서의 성립전 예산집행 요건 확인
- 해당 사업별 예산 현황 파악(지출요구액의 타당성 검토)
- 해당사업 과목에 K-에듀파인으로 자동 정리

## 집행

- 사업담당부서의 예산 집행
- 해당사업 과목에 K-에듀파인으로 자동 정리

## 차기추경예산 반영

- 차기 추경예산에 자동으로 반영되는 성립전 예산액 확인
- 예산 운영위원회 자문(이사회 의결)시 설명



# 추가경정예산과 성립전예산의 차이



구 분	추가경정예산(추경)	성립전예산
편성요건	<ul style="list-style-type: none"> <li>예산확정 후 생긴 사유로 인하여 이미 성립된 예산에 변경을 가할 필요가 있는 때</li> </ul>	<ul style="list-style-type: none"> <li>국가 또는 지방자치단체(교육청) 등으로부터                         <ol style="list-style-type: none"> <li>1) 그 용도가 지정되고</li> <li>2) 소요 전액이 교부 또는 기탁된 경비</li> </ol> </li> </ul>
재 원	<ul style="list-style-type: none"> <li>가용재원, 정산재원 모두</li> </ul>	<ul style="list-style-type: none"> <li>정산재원만 가능(목적사업비, 수익자부담 경비 등)</li> <li>※ 수익자부담경비라도 사전에 1인당 징수 한도액 등을 운영위원회 자문을 거치지 않은 경우는 성립전예산 사용불가</li> </ul>
유의사항	<ul style="list-style-type: none"> <li>성립전 예산집행 요건에 해당되더라도 예산집행에 따른 시일이 충분한 경우는 차기 추경예산에 편성하여 집행</li> </ul>	<ul style="list-style-type: none"> <li>성립전예산을 편성하였다면 차기 추경 예산에 자동 반영됨</li> </ul>

# 추경예산 편성 시 산출기초 작성 방법

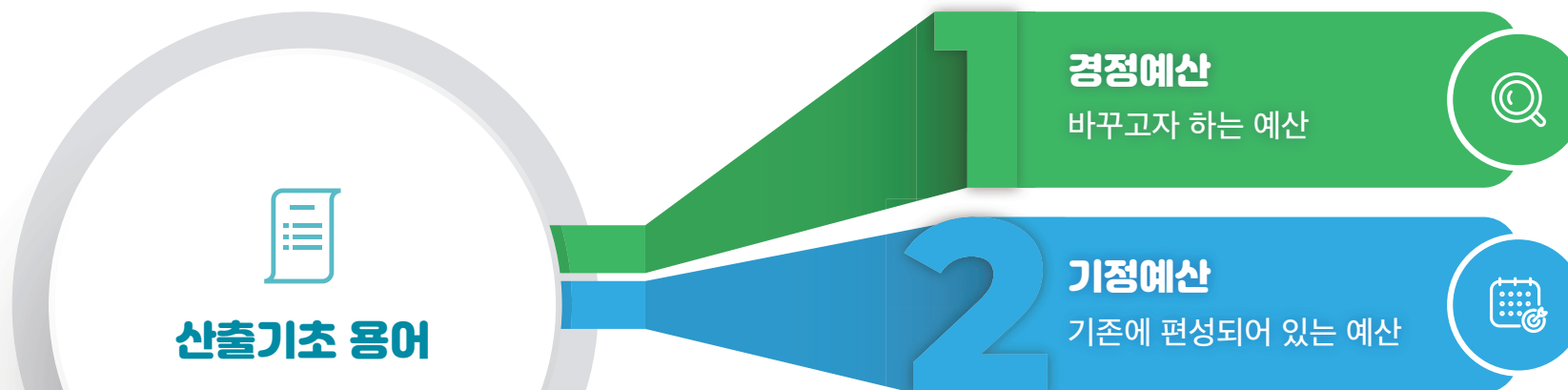

2021년 본예산에 사무용품구입비로 3,000,000원 편성함.  
제1회 추가경정예산에 사무용품 구입비 예산 1,000,000원을 증액하여  
최종적으로 4,000,000원으로 변경하고자 함. 그럼 경정과 기정예산은 얼마일까?

정답

경정예산 : 4,000,000원 기정예산 : 3,000,000원

# 추경예산 편성 시 산출기초 작성 방법 예시



**증액** 2,000,000원(당초예산)에서 3,000,000원을 증액하고자 할 때

 경정5,000,000원 - 기정2,000,000원 =

**감액** 3,000,000원(당초예산)에서 2,000,000원을 감액하고자 할 때

 경정1,000,000원 - 기정3,000,000원 =

**전액 삭감** 3,000,000원(당초예산)을 전액삭감하고자 할 때

 - 3,000,000원 =

**신규 편성** 3,000,000원(신규예산-컴퓨터구입비)을 편성하고자 할 때

 1,000,000원 \* 3대 =

## 수익자부담 재원별 세입/세출금액 편성



- 수익자부담수입은 급식비·간식비, 현장체험학습비, 졸업앨범비 등과 같이 교육과정 운영을 위하여 필요한 경우에 **유치원운영위원회 자문을 거쳐 학부모가 부담하는 경비**로서, **유치원회계 세입·세출 예산에 반드시 편입하여야 한다.**
- 예산편성 당시 예정에 없던 사업이 있는 경우 **사전에 1인당 징수한도액 등을 유치원운영위원회 자문을 거친 사업에 한하여 성립전 예산으로 집행** 할 수 있으며, 이는 차기추가경정예산에 계상하여야 한다.
- 수익자부담수입은 세입, 세출 1:1 경비로 사후 정산 및 결산을 위하여 **반드시 세입, 세출액이 일치**되도록 편성하며, 타 비목과의 이·전용은 불가능하고 해당 사업이 종료된 후 10일 이내에 정산하여 집행 잔액은 반환하여야 한다. 단, **집행 잔액이 소액(원아 1인당 반환금액 1,000원 미만)으로 반환하기 어려운 경우, 유치원운영위원회의 자문을 거쳐 다음연도 수익자부담수입 해당 세입 과목에 이월 편성하되, 해당 세입과목이 존재하지 않을 경우 원아복지 사업으로 편성하여 사용할 수 있다.**

# 수익자부담수입 세입=세출 (1:1) 편성



세입		
관	항	목
	보조금	지방자치단체보조금
		교육정보조금
수익자 부담수입	교육비	입학금, 일반 교육과정비
	방과후 과정비	방과후교육·돌봄비
		방과후특성화비
	급식비·간식비	일반급식비·간식비
		특별급식비·간식비
	그밖의 수익자 부담수입	현장체험학습비
		통학차량이용비
		졸업앨범비
		그밖의 교육활동 수익자부담 수입

세출		
관	항	목
일반 교육활동비	일반교육 활동비	교사연수·연구비
		교재·교구구입비
		행사비
		장학금
		복리비
	방과후 교육활동비	일반급식비·간식비
		방과후교육·돌봄비
		방과후특성화비
		현장체험학습비
		통학차량이용비
선택적 교육활동비	그밖의 교육활동비	특별급식비·간식비
		졸업앨범비
		수익자부담재원교육활동비

# 보조금 및 지원금 세입=세출(1:1) 편성



세입		
관	항	목
보조금 및 지원금	공통과정 지원금	공통과정지원금
	방과후과정 운영보조금	방과후과정운영보조금
	인건비 보조금	국가보조금
		지방자치단체보조금
		교육청보조금
	자본보조금	국가보조금
		지방자치단체보조금
		교육청보조금
	일반운영 보조금	국가보조금
		지방자치단체보조금
교육청보조금		
교육비	입학금, 일반 교육과정비	

세출		
관	항	목
일반 교육활동비	일반교육 활동비	급여
		수당
		복리후생비
		법정부담금
		퇴직금 및 퇴직적립금
	직원인건비	상동
그밖의 인건비	그밖의 인건비	
선택적 교육활동비	방과후 교육활동비	방과후교육·돌봄비
		방과후특성화비
	그밖의 교육활동비	현장체험학습비
		통학차량이용비
		특별급식비·간식비
		졸업앨범비
		수익자부담 재원교육활동비

# 수익자부담수입 재원 유의사항



01



수익자부담수입은 유치원회계 세입세출예산에  
반드시 편입

02



사전에 1인당 징수한도액 등을 유치원운영위원회  
자문을 거친 사업에 한하여 성립전 편성

03



수익자부담수입은 세입, 세출 1:1 경비로 사후 정산 및  
결산을 위하여 반드시 세입, 세출액이 일치되도록 편성



# 수익자부담수입 자원 유의사항

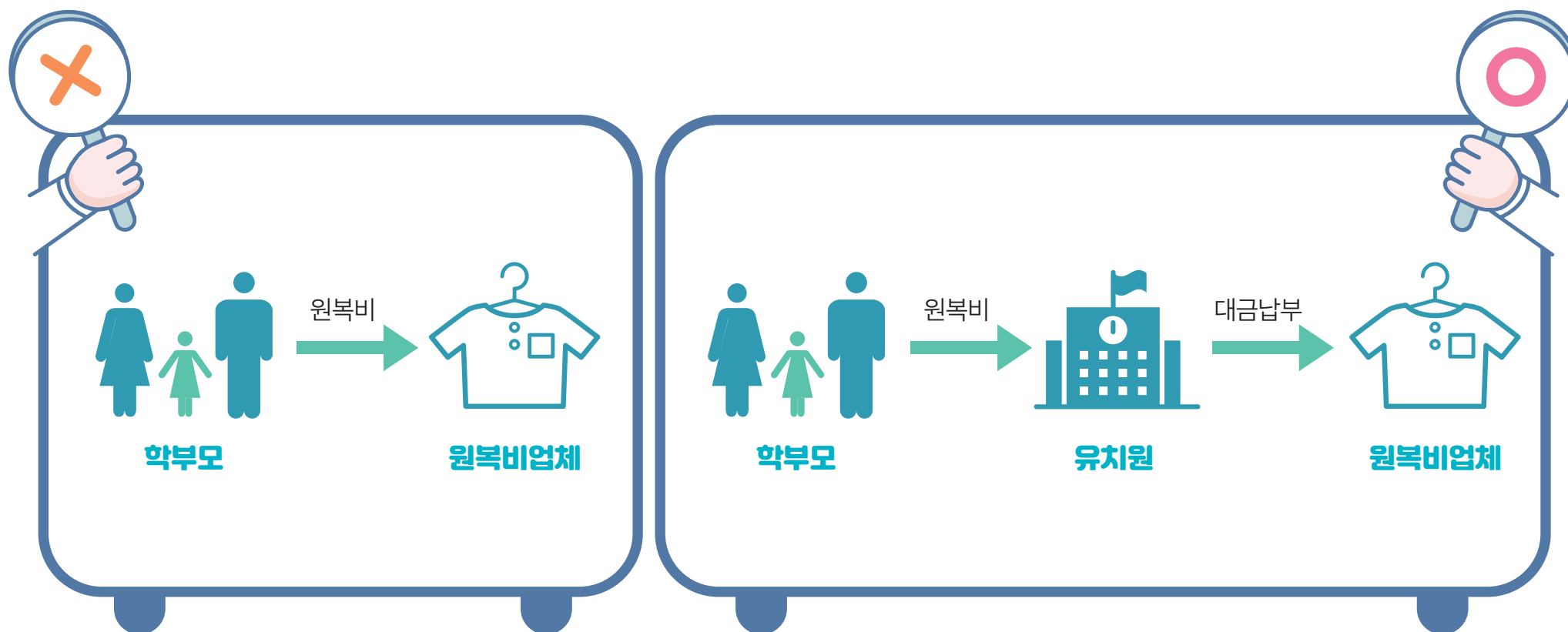

# 추가경정예산편성 사전 확인 사항 : 세입예산



## 잘못된 예산안

- » 예산 : 세입예산 1억 - 세출예산 1억 = 0원
- » 통장 : 실제수납 6천만원 - 실제지출 1억 = -4천만원

## 올바른 예산안

- » 예산 : 세입예산 6천만원 - 세출예산 6천만원 = 0원
- » 통장 : 실제수납 6천만원 - 실제지출 6천만원 = 0원



⚠ 세입예산과 실제수납액을 일치하는 것이 중요

# 추가경정예산편성 사전 확인 사항 : 세입예산



## 세입금액 확인: 수입관리>수입현황>징수/반환 현황

사업관리 | 예산관리 | **수입관리** | 지출관리 | 세외현금관리 | 세무관리 | 예산결산 | 클린재정 | 재정분석

징수/반환현황 ( M8372유치원 / A00PAC0050001 ) > 수입관리 > 수입현황 > 징수/반환현황

\* 회계연도 2021  목별보기 조회

징수현황 **반환정보**  전년정보  불납결손,이월액 파일 > 예산관리 > 징수결의

■	예산과목	산출식	예산액	전년대비증감	징수결정액	수납액	미납액
<input type="checkbox"/>	☐ 공통과정지원금		316,092,000		158,046,000	158,046,000	
<input type="checkbox"/>	☐ 유아학비 지원금	260,000원*100명*12월=	312,000,000		156,000,000	156,000,000	
<input type="checkbox"/>	☐ 장애유아 무상교육비	141,000원*1명*12월=	1,692,000		846,000	846,000	
<input type="checkbox"/>	☐ 저소득층 유아학비 지원금	100,000원*2명*12월=	2,400,000		1,200,000	1,200,000	
<input type="checkbox"/>	☐ 방과후과정운영보조금		90,800,000		47,800,000	47,800,000	
<input type="checkbox"/>	☐ 유아학비 방과후과정 지원금	70,000원*100명*12월=	84,000,000		42,000,000	42,000,000	
<input type="checkbox"/>	☐ 자원봉사자 봉사료	400,000원*1명*12월 =	4,800,000		4,800,000	4,800,000	
<input type="checkbox"/>	☐ 방과후운영 맞춤형보조금	1,000,000원*2회=	2,000,000		1,000,000	1,000,000	
<input type="checkbox"/>	☐ 교육정보조금(일반운영)		31,200,000		16,800,000	16,800,000	
<input type="checkbox"/>	☐ 학급운영비	450,000원*5학급*12월=	27,000,000		13,500,000	13,500,000	

결의일자 2021-07-23 ~ 2021-08-23 조회

결의번호	결의유형	결의일자	납입금	차수	징수결정액	수납액	불납결손금액	이월금액	미수납액	상태
조회 결과가 없습니다.										

# 추가경정예산편성 사전 확인 사항 : 세출예산



 세출금액 확인: 사업관리>사업관리현황>사업현황(재원별)

사업관리 | 예산관리 | 수입관리 | 지출관리 | 세외현금관리 | 세무관리 | 예산결산 | 클린재정 | 재정분석

사업현황(재원별) ( M8372유치원 / A00PAA0103001 ) > 사업유치원회계 > 사업관리 > 사업관리현황 > 사업현황(재원별)

사업현황(재원별) - 현액일괄조회

\* 회계연도 2021    재원

파일 < 현액일괄조회 > 파일 >

재원	세출항	세목	산출내역	예산현액(A)	지출품의액	원인행위액(B)	지출금액	집행율(B/A)	예산잔액	세입		
보조금및지원금	교원인건비	교원급여	기본급(원장)	33,600,000	0	16,800,000	14,000,000	50	16,800,000	세입 이월액    예산현액(◀) 0    695,852,000 0    472,892,000 0    219,700,000 0    3,260,000		
			기본급(원감)	26,400,000	0	13,200,000	11,000,000	50	13,200,000			
			기본급(교사)	150,000,000	0	75,000,000	62,500,000	50	75,000,000			
		교원수당	시간외근무수당	14,400,000	0	7,200,000	6,000,000	50	7,200,000			
			청근수당	14,400,000	0	7,200,000	6,000,000	50	7,200,000			
		교원복리후생비	정액급식비	7,200,000	0	3,600,000	3,000,000	50	3,600,000			
			명절휴가비	4,800,000	0	0	0	0	4,800,000			
		교원법정부담금	4대보험료	21,600,000	10,800,000	10,800,000	10,800,000	50	10,800,000			
		교원퇴직금및퇴직적립금	퇴직적립금	11,940,000	0	0	0	0	11,940,000			
		[ 세 부 합 목 소 계 ]				284,340,000	10,800,000	133,800,000	113,300,000		47.06	150,540,000
		직원인건비	직원급여	기본급(영양사)	18,000,000	0	7,500,000	7,500,000	41.67		10,500,000	
				기본급(조리사)	16,800,000	0	7,000,000	7,000,000	41.67		9,800,000	
				기본급(행정직)	19,200,000	0	8,000,000	8,000,000	41.67		11,200,000	
				직원법정부담금	4대보험료	5,652,000	2,826,000	2,826,000	2,826,000		50	2,826,000
[ 세 부 합 목 소 계 ]				59,652,000	2,826,000	25,326,000	25,326,000	42.46	34,326,000			
그밖의인건비	그밖의인건비	자원봉사자	4,800,000	0	2,000,000	2,000,000	41.67	2,800,000				





사립유치원 K-에듀파인

## 추가경정예산편성 시스템 사용 방법

02



# 예산편성개시

사업관리		예산관리	수입관리	지출관리	세외현금관리	세무관리	예산결산	클린재정	재정분석
전체	기준정보	예산편성	예산운영	예산현황	더보기+				
열람 여부	예산이력관리 업무지침관리	<b>예산편성개시</b> 세입예산관리 세출예산관리 예산안확정 예산확정 성립전예산관리	이전용관리 예비비/반환금관리 명시이월신청관리 계속비사업관리 이월/예비비사용관리 이월사용내역현황	예산서현황	기관명    게시부서    게시자    조회수				

<b>공지사항</b> 더보기+ 조회 결과가 없습니다.	<b>알림정보</b> 1/1 <> 조회 결과가 없습니다.	<b>개인일정</b> 더보기+ 2021 < 08 > <table border="1"> <thead> <tr> <th>SUN</th> <th>MON</th> <th>TUE</th> <th>WED</th> <th>THU</th> <th>FRI</th> <th>SAT</th> </tr> </thead> <tbody> <tr> <td>01</td> <td>02</td> <td>03</td> <td>04</td> <td>05</td> <td>06</td> <td>07</td> </tr> <tr> <td>08</td> <td>09</td> <td>10</td> <td>11</td> <td>12</td> <td>13</td> <td>14</td> </tr> <tr> <td>15</td> <td>16</td> <td>17</td> <td>18</td> <td>19</td> <td>20</td> <td>21</td> </tr> <tr> <td>22</td> <td>23</td> <td>24</td> <td>25</td> <td>26</td> <td>27</td> <td>28</td> </tr> <tr> <td>29</td> <td>30</td> <td>31</td> <td></td> <td></td> <td></td> <td></td> </tr> </tbody> </table> 조회 결과가 없습니다. 일정등록    TODAY	SUN	MON	TUE	WED	THU	FRI	SAT	01	02	03	04	05	06	07	08	09	10	11	12	13	14	15	16	17	18	19	20	21	22	23	24	25	26	27	28	29	30	31					+
SUN	MON	TUE	WED	THU	FRI	SAT																																							
01	02	03	04	05	06	07																																							
08	09	10	11	12	13	14																																							
15	16	17	18	19	20	21																																							
22	23	24	25	26	27	28																																							
29	30	31																																											

화면위치 : 예산관리 > 예산편성 > 예산편성개시

# 예산편성개시

사업관리 | 예산관리 | 수입관리 | 지출관리 | 세외현금관리 | 세무관리 | 예산결산 | 클린재정 | 재정분석

예산편성개시 ( M8372유치원 / A00PAB0020001 ) > > > 사립유치원회계 > 예산관리 > 예산편성 > 예산편성개시

이력 **개시** 개시취소 조회

\* 회계연도 2021 \* 예산구분 추경1회

**예산편성개시정보**

회계연도	2021	시일자	2021-08-24
* 제 목	[예산편성개시] 2021년 01회 추경예산		
* 내 용	2021년 01회 추경예산 편성을 개시합니다.		

**확인**

 개시 하시겠습니까?

확인 취소

 화면위치 : 예산관리 > 예산편성 > 예산편성개시

 주의 : 이미 개시된 경우 개시 버튼 비활성화, 세입예산관리 단계로 이동

# 세입예산관리

사업관리	예산관리	수입관리	지출관리	세외현금관리	세무관리	예산결산	클린재정	재정분석
예산편성개	기준정보	예산편성	예산운영	예산현황	<div style="text-align: right;"> <span>이력</span> <span>개시</span> <span>개시취소</span> <span>조회</span> </div>			
* 회계연도	예산이력관리 업무지침관리	예산편성개시 <b>세입예산관리</b> 세출예산관리 예산안확정 예산확정 성립전예산관리	이전용관리 예비비/반환금관리 명시이월신청관리 계속비사업관리 이월/예비비사용관리 이월사용내역현황	예산서현황				
예산편성개					* 개시일자 2021-08-26			
회계연								
* 세								
* 내 용	2021년 01회 추경예산 편성을 개시합니다.							

▶ 화면위치 : 예산관리 > 예산편성 > 세입예산관리

# 세입예산관리-보조금 및 지원금 감액

사업관리 | 예산관리 | 수입관리 | 지출관리 | 세외현금관리 | 세무관리 | 예산결산 | 클린재정 | 재정분석

세입예산관리 ( M8372유치원 / A00PAB0020002 ) > 사업유치원회계 > 예산관리 > 예산편성 > 세입예산관리

전년복사 | 세입예산서 | **저장** | 조회

\* 회계연도 2021 \* 예산구분 주경1회 진행단계 등록  
 세입예산 3,000,000 세출예산 3,000,000 조정대상 0

보조금 및 지원금 | 수익자 부담금 | 그밖의 수입

보조금 및 지원금 목록 (단위: 원) 기정예산

전입금 조회 | 파일 | 행추가 + | 행삭제 -

선택	상태	순번	* 세입목	* 산출내역	성립전 예산액	정수총액	예산요구		
							* 산출식	요구액	요구총액(B)
<input type="checkbox"/>		1	공통과정지원금	유아학비 지원금	0	156,000,000		0	312,000,000
<input type="checkbox"/>		2	공통과정지원금	장애유아 무상교육비	0	846,000		0	1,692,000
<input type="checkbox"/>		3	공통과정지원금	저소득층 유아학비 지원금	0	1,200,000		0	2,400,000
<input type="checkbox"/>		4	교육청보조금(인건비)	방역활동인력 인건비	0	7,200,000		0	10,800,000
<input type="checkbox"/>		5	교육청보조금(일반운영)	학급운영비	0	13,500,000		0	27,000,000
<input type="checkbox"/>		6	교육청보조금(일반운영)	방역물품구입비 지원금	0	0		0	900,000
<input type="checkbox"/>		7	교육청보조금(일반운영)	전문적 학습공동체	0	300,000		0	300,000
<input type="checkbox"/>		8	교육청보조금(일반운영)	미세먼지방진막설치 사업비	3,000,000	3,000,000		0	3,000,000
<input type="checkbox"/>	M	9	방과후과정운영보조금	유아학비 방과후과정 지원금	0	42,000,000	경정 80,000,000원-기정 84,000,000원 =	-4,000,000	84,000,000
<input type="checkbox"/>		10	방과후과정운영보조금	자원봉사자 봉사료	0	4,800,000		0	4,800,000
<input type="checkbox"/>		11	방과후과정운영보조금	방과후운영 맞춤형보조금	0	1,000,000		0	2,000,000
<input type="checkbox"/>		12	지방자치단체보조금(일반운영)	o o 시 급식비 보조금	0	12,000,000		0	24,000,000
합계					3,000,000	241,846,000		-4,000,000	472,892,000

총 12 건

처리순서 : 보조금 및 지원금 탭 > 산출식 입력 > 저장

# 세입예산관리-보조금 및 지원금 감액

사업관리 | 예산관리 | 수입관리 | 지출관리 | 세외현금관리 | 세무관리 | 예산결산 | 클린재정 | 재정분석

세입예산관리 ( M8372유치원 / A00PAB0020002 ) > 사업유치원회계 > 예산편성 > 세입예산관리

전년복사 | 세입예산서 | 저장 | 조회

\* 회계연도 2021 \* 예산구분 주경회 진행단계 등록

세입예산 -1,000,000 세출예산 3,000,000 조정대상 -4,000,000

보조금 및 지원금 | 수익자 부담금 | 그밖의 수입

보조금 및 지원금 목록 (단위: 원) 기정예산

전입금 조회 | 파일 | 행수가 + | 행사제 -

선택	상태	순번	* 세입목▲	* 산출내역	성립전예산액	정수총액	예산요구		
							* 산출식	요구액	요구총액(B)
<input type="checkbox"/>		1	공통과정지원금	유아학비 지원금	0	156,000,000		0	312,000,000
<input type="checkbox"/>		2	공통과정지원금	장애유아 무상교육비	0	846,000		0	1,692,000
<input type="checkbox"/>		3	공통과정지원금	저소득층 유아학비 지원금	0	1,200,000		0	2,400,000
<input type="checkbox"/>		4	교육청보조금(인건비)	방역활동인력 인건비	0	7,200,000		0	10,800,000
<input type="checkbox"/>		5	교육청보조금(일반운영)	학급운영비	0	13,500,000		0	27,000,000
<input type="checkbox"/>		6	교육청보조금(일반운영)	방역물품구입비 지원금	0	0		0	900,000
<input type="checkbox"/>		7	교육청보조금(일반운영)	전문적 학습공동체	0	300,000		0	300,000
<input type="checkbox"/>		8	교육청보조금(일반운영)	미세먼지방진막설치 사업비	3,000,000	3,000,000		0	3,000,000
<input checked="" type="checkbox"/>		9	방과후과정운영보조금	유아학비 방과후과정 지원금	0	42,000,000	경정 80,000,000원-기정 84,000,000원 =	-4,000,000	80,000,000
<input type="checkbox"/>		10	방과후과정운영보조금	자원봉사자 봉사료	0	4,800,000		0	4,800,000
<input type="checkbox"/>		11	방과후과정운영보조금	방과후운영 맞춤형보조금	0	1,000,000		0	2,000,000
<input type="checkbox"/>		12	지방자치단체보조금(일반운영)	ㅇㅇ시 급식비 보조금	0	12,000,000		0	24,000,000
합계					3,000,000	241,846,000		-4,000,000	468,892,000

총 12 건

▶ 처리순서 : 요구액, 요구총액 확인

# 세출예산관리

사업관리 | 예산관리 | 수입관리 | 지출관리 | 세외현금관리 | 세우관리 | 예산결산 | 클린재정 | 재정분석

세입예산관리 | 기준정보 | 예산편성 | 예산운영 | 예산현황

예산이력관리  
업무지침관리

\* 회계연도  
세입예산

보조금 및

예산편성개시  
세입예산관리  
**세출예산관리**  
예산안확정  
예산확정  
성립전예산관리

이전용관리  
예비비/반환금관리  
명시이월신청관리  
계속비사업관리  
이월/예비비사용관리  
이월사용내역현황

예산서현황

전년복사 | 세입예산서 | 저장 | 조회

전입금 조회 | 파일 | 행수가 + | 행삭제 -

선택	상태	순번	* 세입목▲	* 산출내역	성립전예산액	징수총액	예산요구		
							* 산출식	요구액	요구총액(B)
<input type="checkbox"/>		1	공통과정지원금	유아학비 지원금	0	156,000,000		0	312,000,000
<input type="checkbox"/>		2	공통과정지원금	장애유아 무상교육비	0	846,000		0	1,692,000
<input type="checkbox"/>		3	공통과정지원금	저소득층 유아학비 지원금	0	1,200,000		0	2,400,000
<input type="checkbox"/>		4	교육청보조금(인건비)	방역활동인력 인건비	0	7,200,000		0	10,800,000
<input type="checkbox"/>		5	교육청보조금(일반운영)	학급운영비	0	13,500,000		0	27,000,000
<input type="checkbox"/>		6	교육청보조금(일반운영)	방역물품구입비 지원금	0	0		0	900,000
<input type="checkbox"/>		7	교육청보조금(일반운영)	전문적 학습공동체	0	300,000		0	300,000
<input type="checkbox"/>		8	교육청보조금(일반운영)	미세먼지방진막설치 사업비	3,000,000	3,000,000		0	3,000,000
<input checked="" type="checkbox"/>		9	방과후과정운영보조금	유아학비 방과후과정 지원금	0	42,000,000	경정 80,000,000원-기정 84,000,000원=	-4,000,000	80,000,000
<input type="checkbox"/>		10	방과후과정운영보조금	자원봉사자 봉사료	0	4,800,000		0	4,800,000
<input type="checkbox"/>		11	방과후과정운영보조금	방과후운영 맞춤형보조금	0	1,000,000		0	2,000,000
<input type="checkbox"/>		12	지방자치단체보조금(일반운영)	o o 시 급식비 보조금	0	12,000,000		0	24,000,000
합계					3,000,000	241,846,000		-4,000,000	468,892,000

총 12 건

화면위치 : 예산관리 > 예산편성 > 세출예산관리

# 세출예산관리 - 보조금 및 지원금 재원

사업관리 | 예산관리 | 수입관리 | 지출관리 | 세외현금관리 | 세무관리 | 예산결산 | 클린재정 | 재정분석

세출예산관리 ( M8372유치원 / A00PAB0020003 ) > 사업유치원회계 > 예산관리 > 예산편성 > 세출예산관리

전년복사 | 내역검증 | 등록완료 | 세출예산서 | 조회

\* 회계연도 2021 \* 예산구분 추경1회 진행단계 등록 재원

세입예산 -1,000,000 세출예산 3,000,000 조정대상 -4,000,000

세출예산 목록 (단위: 원) 기정예산  등록예산만 보기  예산등록 예산업로드 업 파일

순번	재원		세출				세입			
			성립전 예산	예산요구액(A)	예산확정액(B)	증감(B-A)	성립전 예산	예산요구액(A)	예산확정액(B)	증감(B-A)
1	보조금및지원금	<input type="checkbox"/>	3,000,000	0	0	0	3,000,000	-4,000,000	-4,000,000	0
2	수익자부담금	<input type="checkbox"/>	0	0	0	0	0	0	0	0
3	그 밖의수입	<input type="checkbox"/>	0	0	0	0	0	0	0	0
4	반환금	<input type="checkbox"/>	0	0	0	0	0	0	0	0
5	예비비	<input type="checkbox"/>	0	0	0	0	0	0	0	0
합계			3,000,000	0	0	0	3,000,000	-4,000,000	-4,000,000	0

총 5 건

▶ 처리순서 : 보조금 및 지원금 재원명 클릭

# 세출예산관리 - 보조금 및 지원금 감액

사업관리 | 예산관리 | 수입관리 | 지출관리 | 세외현금관리 | 세무관리 | 예산결산 | 클린재정 | 재정분석

세출예산관리 ( M8372유치원 / A00PAB0020003 ) > 사립유치원회계 > 예산관리 > 예산편성 > 세출예산관리

목록 저장 조회

회계연도 2021 예산구분 추경1회 진행단계 등록 \*재원 보조금및지원금

세출예산 목록 (단위: 원) 기정예산  성립전예산  전년복사 파일  항목추가 + 1 산출내역추가 + 행삭제 -

선택	상태	순번	* 세출 할/세출 목	* 산출내역	원인행위액	기정예산잔액	성립전예산액	예산요구		최종예산금액(B)	증감(B-A)
								산출식	+ 요구액		
<input type="checkbox"/>		18	교원의간접비	사립중사사	2,000,000	2,800,000	0		0	4,800,000	0
<input type="checkbox"/>		19	일반교육활동비		12,000,000	12,300,000	0		0	24,300,000	0
<input type="checkbox"/>		20	교사연구연구비	교직원연구비	0	300,000	0		0	300,000	0
<input type="checkbox"/>		21	일반급식비간식비	오오시 급식비 보조금	12,000,000	12,000,000	0		0	24,000,000	0
<input type="checkbox"/>	M	22	방과후교육활동비		43,200,000	42,800,000	0		-4,000,000	86,000,000	0
<input type="checkbox"/>	M	23	방과후교육활동비	방과후 기본급(교사)	42,000,000	42,000,000	0	경정 80,000,000원-기정 84,000,000원=	-4,000,000	84,000,000	0
<input type="checkbox"/>		24	방과후교육활동비	방과후 학습자료구입	1,200,000	800,000	0		0	2,000,000	0
<input type="checkbox"/>		25	설비비품비		0	0	3,000,000		0	3,000,000	3,000,000
<input type="checkbox"/>		26	취득비	미세먼지방진막설치	0	0	3,000,000		0	3,000,000	3,000,000
합계					224,326,000	245,566,000	3,000,000		-4,000,000	472,892,000	3,000,000
총 26 건											
순번	세입 목	산출내역	예산요구			기배정액					
			산출식	요구액	요구총액(B)						
1	방과후과정운영보조금	유아학비 방과후과정 지원금	경정 80,000,000원-기정 84,000,000원 =	-4,000,000	-4,000,000	80,000,000					
2	교육정보보조금(일반운영)	미세먼지방진막설치 사업비		0	3,000,000	3,000,000					
합계				-4,000,000	-1,000,000	83,000,000					
총 2 건											

▶ 처리순서 : 산출식 입력 > 저장

# 세출예산관리 - 요구액 확인

사업관리 | 예산관리 | 수입관리 | 지출관리 | 세외현금관리 | 세무관리 | 예산결산 | 클린재정 | 재정분석

세출예산관리 ( M8372유치원 / A00PAB0020003 ) > 사립유치원회계 > 예산관리 > 예산편성 > 세출예산관리

회계연도 2021 예산구분 추경1회 진행단계 등록 \*재원 보조금및지원금

세출예산 목록 (단위: 원) 기정예산  성립전예산  전년복사 파일  항 추가 + 1 산출내역추가 + 행삭제 -

선택	상태	순번	* 세출 항/세출 목	* 산출내역	원인행 위액	기정 예산 잔액	성립전 예산액	예산요구		최종 예산금 (B)	증감(B-A)
								산출식	* 요구액		
<input type="checkbox"/>		19	일반교육활동비		12,000,000	12,300,000	0		0	24,300,000	0
<input type="checkbox"/>		20	교사연수연구비	교직원연수비	0	300,000	0		0	300,000	0
<input type="checkbox"/>		21	일반급식비간식비	○○시 급식비 보조금	12,000,000	12,000,000	0		0	24,000,000	0
<input type="checkbox"/>		22	방과후교육활동비		43,200,000	42,800,000	0		-4,000,000	82,000,000	-4,000,000
<input type="checkbox"/>		23	방과후교육활동비	방과후 기본급(교사)	42,000,000	42,000,000	0	경정 80,000,000원-기정 84,000,000원 =	-4,000,000	80,000,000	-4,000,000
<input type="checkbox"/>		24	방과후교육활동비	방과후 학습자료구입	1,200,000	800,000	0		0	2,000,000	0
<input type="checkbox"/>		25	설비비품비		0	0	3,000,000		0	3,000,000	3,000,000
<input type="checkbox"/>		26	취득비	미세먼지방진막설치	0	0	3,000,000		0	3,000,000	3,000,000
합계					224,326,000	245,566,000	3,000,000		-4,000,000	468,892,000	-1,000,000
총 26 건											

세입예산 목록 (단위: 원) 파일

순번	세입 목	산출내역	예산요구			기배정액
			산출식	요구액	요구총액(B)	
1	방과후과정운영보조금	유아학비 방과후과정 지원금	경정 80,000,000원-기정 84,000,000원 =	-4,000,000	-4,000,000	80,000,000
2	교육청보조금(일반운영)	미세먼지방진막설치 사업비		0	3,000,000	3,000,000
합계				-4,000,000	-1,000,000	83,000,000
총 2 건						

▶ 처리순서 : 요구액, 요구총액 확인

# 세입예산관리 - 수익자부담금 증액, 전액감액

사업관리 | 예산관리 | 수입관리 | 지출관리 | 세외현금관리 | 세무관리 | 예산결산 | 클린재정 | 재정분석

세입예산관리 ( M8372유치원 / A00PAB0020002 ) > 사립유치원회계 > 예산관리 > 예산편성 > 세입예산관리

전년복사 | 세입예산서 | **저장** | 조회

\* 회계연도 2021 \* 예산구분 주경1회 진행단계 등록  
 세입예산 -1,000,000 세출예산 -1,000,000 조정대상 0

보조금 및 지원금 | **수익자 부담금** | 그밖의 수입

수익자 부담금 목록 (단위: 원) 기정예산

선택	상태	순번	* 세입목	* 산출내역	성립전 예산액	정수총액	예산요구		
							* 산출식	요구액	요구총액(B)
<input type="checkbox"/>		1	그 밖의 교육활동 수익자부담수	체육복비	0	900,000		0	1,000,000
<input type="checkbox"/>		2	방과후교육 및 돌봄비	방과후 수업료	0	2,400,000		0	12,000,000
<input type="checkbox"/>	M	3	방과후특성 화비	방과후특성 화비(영어)	0	4,800,000	경정 10,200,000원-기정 9,600,000원 =	600,000	10,200,000
<input type="checkbox"/>		4	방과후특성 화비	방과후특성 화비(미술)	0	4,800,000		0	9,600,000
<input type="checkbox"/>		5	방과후특성 화비	방과후특성 화비(체육)	0	4,800,000		0	9,600,000
<input type="checkbox"/>		6	일반 교육과정비	수업료	0	30,000,000		0	60,000,000
<input type="checkbox"/>		7	일반급식비 및 간식비	급식비(원아)	0	11,760,000		0	48,000,000
<input type="checkbox"/>		8	일반급식비 및 간식비	급식비(교직원)	0	3,000,000		0	6,000,000
<input type="checkbox"/>		9	일반급식비 및 간식비	간식비	0	12,000,000		0	24,000,000
<input type="checkbox"/>		10	입학금	입학금	0	400,000		0	3,000,000
<input type="checkbox"/>		11	졸업앨범비	졸업앨범비	0	0		0	3,000,000
<input type="checkbox"/>		12	통학차량이용비	통학차량이용비	0	17,100,000		0	32,400,000
<input type="checkbox"/>	M	13	현장체험학습비	현장체험학습비	0	0	-1,500,000원 =	-1,500,000	0
합계					0	91,960,000		-900,000	218,800,000

총 13 건

화면위치 : 예산관리 > 예산편성 > 세입예산관리

처리순서 : 수익자 부담금 탭 > 산출식 입력 > 저장

# 세입예산관리 - 그밖의 수입 신규편성

사업관리 | 예산관리 | 수입관리 | 지출관리 | 세외현금관리 | 세무관리 | 예산결산 | 클린재정 | 재정분석

세입예산관리 ( M8372유치원 / A00PAB0020002 ) > 사업유치원회계 > 예산관리 > 예산편성 > 세입예산관리

전년복사 | 세입예산서 | 저장 | 조회

\* 회계연도 2021 \* 예산구분 추경1회 진행단계 등록

세입예산 -1,900,000 세출예산 -1,000,000 조정대상 -900,000

보조금 및 지원금 | 수익자 부담금 | **그밖의 수입**

그밖의 수입 목록 (단위: 원) | 기정예산 | 파일 | **행추가 +** | 행삭제 -

선택	상태	순번	* 세입목	* 산출내역	성립전 예산액	징수총액	예산요구			예비비 여부
							* 산출식	요구액	요구총액(B)	
<input type="checkbox"/>		1	순세계잉여금	순세계잉여금	0	650,000		0	500,000	<input type="checkbox"/>
<input type="checkbox"/>		2	이자수입	예금이자수입	0	25,000		0	40,000	<input type="checkbox"/>
<input type="checkbox"/>		3	행정활동수입	무보수설립자 개인부담보험료	0	2,400,000		0	2,400,000	<input type="checkbox"/>
<input type="checkbox"/>		4	행정활동수입	안전공제회 청구금	0	0		0	200,000	<input type="checkbox"/>
<input type="checkbox"/>		5	행정활동수입	법인카드 캐시백 수입	0	0		0	120,000	<input type="checkbox"/>
<input type="checkbox"/>	N	6				0		0		<input type="checkbox"/>
합계					0	3,075,000		0	3,260,000	
총 5 건										

▶ 처리순서 : 그밖의 수입 탭 > 행추가

# 세입예산관리 - 그밖의 수입 신규편성

사업관리 | 예산관리 | 수입관리 | 지출관리 | 세외현금관리 | 세무관리 | 예산결산 | 클린재정 | 재정분석

세입예산관리 ( M8372유치원 / A00PAB0020002 ) > 사업유치원회계 > 예산관리 > 예산편성 > 세입예산관리

전년복사 | 세입예산서 | 저장 | 조회

\* 회계연도 2021 \* 예산구분 주경1회 진행단계 등록

세입예산 -1,900,000 세출예산

보조금 및 지원금 | 수익자 부담금 | 그밖의 수입

그밖의 수입 목록 (단위: 원) | 기정예산

선택	상태	순번	* 세입목
<input type="checkbox"/>		1	순세계잉여금
<input type="checkbox"/>		2	이자수입
<input type="checkbox"/>		3	행정활동수입
<input type="checkbox"/>		4	행정활동수입
<input type="checkbox"/>		5	행정활동수입
<input type="checkbox"/>	N	6	

세입목 조회

회계연도 2021 세입목코드 세입목명 찾기

재원 | 목

세입과목	세입 목
세입과목	[F410201]행정활동수입
그 밖의 수입	
- [F1101]설치 및 경영자이전수입	
- [F2101]단기차입금	
- [F2102]장기차입금	
- [F3101]적립금이전 수입	
- [F4101]이자수입	
- [F4102]행정활동수입	
- [F5101]기부 및 후원금 수입	
- [F6101]지연수납수입	

행정활동수입

확인 취소

요구총액(B)	예비비 여부
500,000	<input type="checkbox"/>
40,000	<input type="checkbox"/>
2,400,000	<input type="checkbox"/>
200,000	<input type="checkbox"/>
120,000	<input type="checkbox"/>

합계 0 3,075,000 0 3,260,000

총 5 건

화면위치 : 세입목 돌보기 > 세입목 선택 > 확인

# 세입예산관리 - 그밖의 수입 신규편성

사업관리 | 예산관리 | 수입관리 | 지출관리 | 세외현금관리 | 세무관리 | 예산결산 | 클린재정 | 재정분석

세입예산관리 ( M8372유치원 / A00PAB0020002 ) > 사립유치원회계 > 예산관리 > 예산편성 > 세입예산관리

전년복사 | 세입예산서 | **저장** | 조회

\* 회계연도 2021 \* 예산구분 추경1회 진행단계 등록  
 세입예산 -1,900,000 세출예산 -1,000,000 조정대상 -900,000

보조금 및 지원금 | 수익자 부담금 | **그밖의 수입**

그밖의 수입 목록 (단위: 원) 기정예산

선택	상태	순번	* 세입목	* 산출내역	성립전 예산액	징수총액	예산요구			예비비 여부
							* 산출식	요구액	요구총액(B)	
<input type="checkbox"/>		1	순세계잉여금	순세계잉여금	0	650,000		0	500,000	<input type="checkbox"/>
<input type="checkbox"/>		2	이자수입	예금이자수입	0	25,000		0	40,000	<input type="checkbox"/>
<input type="checkbox"/>		3	행정활동수입	무보수설립자 개인부담보험료	0	2,400,000		0	2,400,000	<input type="checkbox"/>
<input type="checkbox"/>		4	행정활동수입	안전공제회 청구금	0	0		0	200,000	<input type="checkbox"/>
<input type="checkbox"/>		5	행정활동수입	법인카드 캐시백 수입	0	0		0	120,000	<input type="checkbox"/>
<input type="checkbox"/>	N	6	행정활동수입	교육실습생 지원금 수입		0	100,000원*1명=	100,000		<input type="checkbox"/>
합계					0	3,075,000		100,000	3,260,000	

총 5 건

▶ 처리순서 : 산출내역 입력 > 산출식 입력 > 저장

# 세입예산관리 - 그밖의 수입 신규편성

사업관리 | 예산관리 | 수입관리 | 지출관리 | 세외현금관리 | 세무관리 | 예산결산 | 클린재정 | 재정분석

세입예산관리 ( M8372유치원 / A00PAB0020002 ) > 사립유치원회계 > 예산관리 > 예산편성 > 세입예산관리

전년복사 | 세입예산서 | 저장 | 조회

\* 회계연도 2021 \* 예산구분 추경1회 진행단계 등록  
 세입예산 -1,800,000 세출예산 -1,000,000 조정대상 -800,000

보조금 및 지원금 | 수익자 부담금 | **그밖의 수입**

그밖의 수입 목록 (단위: 원) 기정예산

선택	상태	순번	* 세입목	* 산출내역	성립전 예산액	정수총액	예산요구			예비비 여부
							* 산출식	요구액	요구총액(B)	
<input type="checkbox"/>		1	순세 계 잉여금	순세 계 잉여금	0	650,000		0	500,000	<input type="checkbox"/>
<input type="checkbox"/>		2	이자수입	예 금 이 자수입	0	25,000		0	40,000	<input type="checkbox"/>
<input type="checkbox"/>		3	행정 활동수입	무보수설립자 개인부담보험료	0	2,400,000		0	2,400,000	<input type="checkbox"/>
<input type="checkbox"/>		4	행정 활동수입	안전공제회 청구금	0	0		0	200,000	<input type="checkbox"/>
<input type="checkbox"/>		5	행정 활동수입	법인카드 캐시백 수입	0	0		0	120,000	<input type="checkbox"/>
<input type="checkbox"/>		6	행정 활동수입	교육실습생 지원금 수입	0	0	100,000원*1명 =	100,000	100,000	<input type="checkbox"/>
합계					0	3,075,000		100,000	3,360,000	

총 6 건

▶ 처리순서 : 요구액, 요구총액 확인

# 세출예산관리 - 목록

사업관리 | 예산관리 | 수입관리 | 지출관리 | 세외현금관리 | 세무관리 | 예산결산 | 클린재정 | 재정분석

세출예산관리 ( M8372유치원 / A00PAB0020003 ) > 사립유치원회계 > 예산관리 > 예산편성 > 세출예산관리

회계연도 2021 예산구분 추경1회 진행단계 등록 \*재원 보조금및지원금

세출예산 목록 (단위: 원) 기정예산  성립전예산  전년복사 파일  할 추가 + 1 산출내역추가 + 행사제 -

선택	상태	순번	* 세출 항/세출 목	* 산출내역	원인행 위액	기정 예산 잔액	성립전 예산액	예산요구		최 총예 산금 (B)	증감(B-A)
								산출식	* 요구액		
<input type="checkbox"/>		1	☐ 교원인건비		133,800,000	150,540,000	0		0	284,340,000	0
<input type="checkbox"/>		2	☑ 교원급여	기본급(교사)	75,000,000	75,000,000	0		0	150,000,000	0
<input type="checkbox"/>		3	☑ 교원급여	기본급(원감)	13,200,000	13,200,000	0		0	26,400,000	0
<input type="checkbox"/>		4	☑ 교원급여	기본급(원장)	16,800,000	16,800,000	0		0	33,600,000	0
<input type="checkbox"/>		5	☑ 교원법정 부담금	4대보험료	10,800,000	10,800,000	0		0	21,600,000	0
<input type="checkbox"/>		6	☑ 교원복리후생비	명절휴가비	0	4,800,000	0		0	4,800,000	0
<input type="checkbox"/>		7	☑ 교원복리후생비	정액급식비	3,600,000	3,600,000	0		0	7,200,000	0
<input type="checkbox"/>		8	☑ 교원수당	시간외근무수당	7,200,000	7,200,000	0		0	14,400,000	0
합계					224,326,000	245,566,000	3,000,000		-4,000,000	468,892,000	-1,000,000
총 26 건											

세입예산 목록 (단위: 원) 파일

순번	세입 목	산출내역	예산요구			기배정액
			산출식	요구액	요구총액(B)	
1	방과후과정운영 보조금	유아학비 방과후과정 지원금	경정 80,000,000원-기정 84,000,000원=	-4,000,000	-4,000,000	80,000,000
2	교육정보요금(일반운영)	미세먼지방진막설치 사업비		0	3,000,000	3,000,000
합계				-4,000,000	-1,000,000	83,000,000
총 2 건						

화면위치 : 예산관리 > 예산편성 > 세출예산관리

처리순서 : 목록

# 세출예산관리-수익자부담금, 그 밖의 수입예산등록

사업관리 | 예산관리 | 수입관리 | 지출관리 | 세외현금관리 | 세무관리 | 예산결산 | 클린재정 | 재정분석

세출예산관리 ( M8372유치원 / A00PAB0020003 ) > 사립유치원회계 > 예산관리 > 예산편성 > 세출예산관리

전년복사 | 내역검증 | 등록완료 | 세출예산서 | 조회

\* 회계연도 2021 \* 예산구분 추경1회 진행단계 등록 자원

세입예산 -1,800,000 세출예산 -1,000,000 조정대상 -800,000

세출예산 목록 (단위: 원) 기정예산  등록예산만 보기 **예산등록** 예산업로드  파일

순번	자원	<input type="checkbox"/>	세 출				세 입			
			성립전 예산	예산요구액(A)	예산확정액(B)	증감(B-A)	성립전 예산	예산요구액(A)	예산확정액(B)	증감(B-A)
1	보조금및지원금	<input type="checkbox"/>	3,000,000	-4,000,000	-4,000,000	0	3,000,000	-4,000,000	-4,000,000	0
2	수익자부담금	<input checked="" type="checkbox"/>	0	0	0	0	0	-900,000	-900,000	0
3	그 밖의수입	<input checked="" type="checkbox"/>	0	0	0	0	0	100,000	100,000	0
4	반환금	<input type="checkbox"/>	0	0	0	0	0	0	0	0
5	예비비	<input type="checkbox"/>	0	0	0	0	0	0	0	0
합계			3,000,000	-4,000,000	-4,000,000	0	3,000,000	-4,800,000	-4,800,000	0

총 5건

▶ 처리순서 : 수익자부담금, 그 밖의 수입 자원 체크 > 예산등록

# 세출예산관리 - 수익자부담금 증액

사업관리 | 예산관리 | 수입관리 | 지출관리 | 세외현금관리 | 세무관리 | 예산결산 | 클린재정 | 재정분석

세출예산관리 ( M8372유치원 / A00PAB0020003 ) > 사업유치원회계 > 예산관리 > 예산편성 > 세출예산관리

회계연도 2021 예산구분 주경1회 진행단계 등록 \*재원 수익자부담금

세출예산 목록 (단위: 원) 기정예산 성립전예산

선택	상태	순번	* 세출 항/세출 목	* 산출내역	원인행위액	기정예산잔액	성립전예산액	예산요구		최종예산금액(B)	증감(B-A)
								산출식	+ 요구액		
<input type="checkbox"/>		29	방과후특성화비	미술 특성화 재료비	1,300,000	1,580,000	0		0	2,880,000	0
<input type="checkbox"/>		30	방과후특성화비	영어 특성화 감사수당	3,200,000	3,520,000	0		0	6,720,000	0
<input type="checkbox"/>	M	31	방과후특성화비	영어 특성화 재료비	1,200,000	1,680,000	0	경정3,480,000원-기정2,880,000원 =	600,000	2,880,000	0
<input type="checkbox"/>		32	방과후특성화비	체육 특성화 감사수당	2,730,000	3,990,000	0		0	6,720,000	0
<input type="checkbox"/>		33	방과후특성화비	체육 특성화 재료비	1,260,000	1,620,000	0		0	2,880,000	0
<input type="checkbox"/>		34	그밖의교육활동비		15,100,000	22,800,000	0		0	37,900,000	0
<input type="checkbox"/>		35	수익자부담재원교육활동비	체육복비	900,000	100,000	0		0	1,000,000	0
<input type="checkbox"/>		36	졸업앨범비	졸업앨범비	0	3,000,000	0		0	3,000,000	0
<input type="checkbox"/>		37	통합차량이용비	운영용품구입	1,000,000	1,400,000	0		0	2,400,000	0
합계					110,560,000	109,140,000	0		600,000	219,700,000	0

총 42 건

세입예산 목록 (단위: 원)

순번	세입 목	산출내역	예산요구			기비정액
			산출식	요구액	요구총액(B)	
1	방과후특성화비	방과후특성화비(영어)	경정10,200,000원-기정9,600,000원 =	600,000	600,000	10,200,000
2	현장체험학습비	현장체험학습비	-1,500,000원 =	-1,500,000	-1,500,000	0
합계				-900,000	-900,000	10,200,000

총 2 건

▶ 처리순서 : 산출식 입력

# 세출예산관리 - 수익자부담금 전액감액

사업관리 | 예산관리 | 수입관리 | 지출관리 | 세외현금관리 | 세무관리 | 예산결산 | 클린재정 | 재정분석

세출예산관리 ( M8372유치원 / A00PAB0020003 ) > 사립유치원회계 > 예산관리 > 예산편성 > 세출예산관리

목록 **저장** 조회

회계연도 2021 예산구분 추경1회 진행단계 등록 \*재원 수익자부담금

세출예산 목록 (단위: 원)  기정예산  성립전예산

선택	상태	순번	* 세출 할/세출 목	* 산출내역	원인행위액	기정예산 잔액	성립전 예산액	예산요구		최종예산금액 (B)	증감(B-A)
								산출식	* 요구액		
<input type="checkbox"/>	M	34	교육의료교육활동비		15,100,000	22,800,000	0		-1,500,000	37,500,000	0
<input type="checkbox"/>		35	수익자부담재원교육활동비	체육복비	900,000	100,000	0		0	1,000,000	0
<input type="checkbox"/>		36	졸업앨범비	졸업앨범비	0	3,000,000	0		0	3,000,000	0
<input type="checkbox"/>		37	통학차량이용비	운영물품구입	1,000,000	1,400,000	0		0	2,400,000	0
<input type="checkbox"/>		38	통학차량이용비	유류대	13,200,000	15,600,000	0		0	28,800,000	0
<input type="checkbox"/>		39	통학차량이용비	차량수선비	0	1,200,000	0		0	1,200,000	0
<input type="checkbox"/>	M	40	현장체험학습비	식비	0	600,000	0	-600,000원 =	-600,000	600,000	0
<input type="checkbox"/>	M	41	현장체험학습비	차량비	0	300,000	0	-300,000원 =	-300,000	300,000	0
<input type="checkbox"/>	M	42	현장체험학습비	체험활동비	0	600,000	0	-600,000원 =	-600,000	600,000	0
합계					110,560,000	109,140,000	0		-900,000	219,700,000	0

총 42 건

세입예산 목록 (단위: 원)  파일

순번	세입 목	산출내역	예산요구			기배정액
			산출식	요구액	요구총액(B)	
1	방과후특성화비	방과후특성화비(영어)	경정 10,200,000원-기정 9,600,000원 =	600,000	600,000	10,200,000
2	현장체험학습비	현장체험학습비	-1,500,000원 =	-1,500,000	-1,500,000	0
합계				-900,000	-900,000	10,200,000

총 2 건

처리순서 : 산출식 입력 > 저장

# 세출예산관리 - 수익자부담금 감액

사업관리 | 예산관리 | 수입관리 | 지출관리 | 세외현금관리 | 세무관리 | 예산결산 | 클린재정 | 재정분석

세출예산관리 ( M8372유치원 / A00PAB0020003 ) > 사립유치원회계 > 예산관리 > 예산편성 > 세출예산관리

목록 | 저장 | 조회

회계연도 2021 예산구분 추경1회 진행단계 등록 \*재원 수익자부담금

세출예산 목록 (단위: 원) 기정예산  성립전예산  전년복사 파일  항 추가 + 1 산출내역추가 + 행삭제 -

선택	상태	순번	* 세출 항/세출 목	* 산출내역	원인행 위역	기정예산 잔액	성립전 예산액	예산요구		최종예산금(B)	증감(B-A)
								산출식	* 요구액		
<input type="checkbox"/>		35	<input checked="" type="checkbox"/> 수익자부담재 원교육활동비	체육복비	900,000	100,000	0		0	1,000,000	0
<input type="checkbox"/>		36	<input checked="" type="checkbox"/> 졸업앨범비	졸업앨범비	0	3,000,000	0		0	3,000,000	0
<input type="checkbox"/>		37	<input checked="" type="checkbox"/> 통학차량이용비	운영물품구입	1,000,000	1,400,000	0		0	2,400,000	0
<input type="checkbox"/>		38	<input checked="" type="checkbox"/> 통학차량이용비	유류대	13,200,000	15,600,000	0		0	28,800,000	0
<input type="checkbox"/>		39	<input checked="" type="checkbox"/> 통학차량이용비	차량수선비	0	1,200,000	0		0	1,200,000	0
<input type="checkbox"/>		40	<input checked="" type="checkbox"/> 현장체험학습비	식비	0	600,000	0	-600,000원 =	-600,000	0	-600,000
<input type="checkbox"/>		41	<input checked="" type="checkbox"/> 현장체험학습비	차량비	0	300,000	0	-300,000원 =	-300,000	0	-300,000
<input type="checkbox"/>		42	<input checked="" type="checkbox"/> 현장체험학습비	체험활동비	0	600,000	0	-600,000원 =	-600,000	0	-600,000
합계					110,560,000	109,140,000	0		-900,000	218,800,000	-900,000

총 42 건

세입예산 목록 (단위: 원) 파일

순번	세입 목	산출내역	산출식	예산요구		기배정액
				요구액	요구총액(B)	
1	방과후특성화비	방과후특성화비(영어)	경정 10,200,000원-기정 9,600,000원 =	600,000	600,000	10,200,000
2	현장체험학습비	현장체험학습비	-1,500,000원 =	-1,500,000	-1,500,000	0
합계				-900,000	-900,000	10,200,000

총 2 건

▶ 처리순서 : 세출예산 목록 요구액, 세입예산 목록 요구액 확인

# 세출예산관리 - 재원 변경

사업관리 | 예산관리 | 수입관리 | 지출관리 | 세외현금관리 | 세우관리 | 예산결산 | 클린재정 | 재정분석

세출예산관리 ( M8372유치원 / A00PAB0020003 ) > 사립유치원회계 > 예산관리 > 예산편성 > 세출예산관리

목록 저장 조회

회계연도 2021 예산구분 추경거회 진행단계 등록 \*재원 수익자부담금

세출예산 목록 (단위: 원) 기정예산  성립전예산  항목추가 + 1 산출내역추가 + 행삭제 -

선택	상태	순번	* 세출 항/세출 목	* 산출내역	원인액/원액	기정예산 잔액	성립전 예산액	예산요구		최종예산금액 (B)	증감(B-A)
								산출식	+ 요구액		
<input type="checkbox"/>		34	그 밖의 교육활동비		15,100,000	22,600,000	0		-1,500,000	35,400,000	-1,500,000
<input type="checkbox"/>		35	<input type="checkbox"/> 수익자부담재원교육활동비	체육복비	900,000	100,000	0		0	1,000,000	0
<input type="checkbox"/>		36	<input type="checkbox"/> 졸업앨범비	졸업앨범비	0	3,000,000	0		0	3,000,000	0
<input type="checkbox"/>		37	<input type="checkbox"/> 통학차량이용비	운영용품구입	1,000,000	1,400,000	0		0	2,400,000	0
<input type="checkbox"/>		38	<input type="checkbox"/> 통학차량이용비	유류대	13,200,000	15,600,000	0		0	28,800,000	0
<input type="checkbox"/>		39	<input type="checkbox"/> 통학차량이용비	차량수선비	0	1,200,000	0		0	1,200,000	0
<input type="checkbox"/>		40	<input type="checkbox"/> 현장체험학습비	식비	0	600,000	0	-600,000원 =	-600,000	0	-600,000
<input type="checkbox"/>		41	<input type="checkbox"/> 현장체험학습비	차량비	0	300,000	0	-300,000원 =	-300,000	0	-300,000
<input type="checkbox"/>		42	<input type="checkbox"/> 현장체험학습비	체험활동비	0	600,000	0	-600,000원 =	-600,000	0	-600,000
합계					110,560,000	109,140,000	0		-900,000	218,800,000	-900,000

총 42 건

세입예산 목록 (단위: 원) 파일

순번	세입 목	산출내역	예산요구			기배정액
			산출식	요구액	요구총액(B)	
1	방과후특성 화비	방과후특성 화비(영어)	경정 10,200,000원-기정 9,600,000원 =	600,000	600,000	10,200,000
2	현장체험학습비	현장체험학습비	-1,500,000원 =	-1,500,000	-1,500,000	0
합계				-900,000	-900,000	10,200,000

총 2 건

▶ 처리순서 : 그 밖의 수입으로 재원 변경

# 세출예산관리 - 그 밖의 수입 신규편성

사업관리 | 예산관리 | 수입관리 | 지출관리 | 세외현금관리 | 세무관리 | 예산결산 | 클린재정 | 재정분석

세출예산관리 ( M8372유치원 / A00PAB0020003 ) > 사업유치원회계 > 예산관리 > 예산편성 > 세출예산관리

목록 저장 조회

회계연도 2021 예산구분 주경1회 진행단계 등록 \*재원 그 밖의수입

세출예산 목록 (단위: 원)  기정예산  성립전예산

전년복사 파일 **항 추가 +** 1 산출내역추가 + 행사제 -

선택	상태	순번	* 세출 항/세출 목	* 산출내역	원인행위액	기정 예산 잔액	성립전 예산액	예산요구		최종예 산금 (B)	증감(B-A)
								산출식	+ 요구액		
<input type="checkbox"/>		1	☐ 시설비		1,350,000	150,000	0		0	1,500,000	
<input type="checkbox"/>		2	☐ 유지비(시설)	놀이시설 유지보수	1,350,000	150,000	0		0	1,500,000	
<input type="checkbox"/>		3	☐ 설비비품비		960,000	800,000	0		0	1,760,000	
<input type="checkbox"/>		4	☐ 취득비	교육용기자재구입	960,000	800,000	0		0	1,760,000	
<input type="checkbox"/>	N	5	☐		0	0	0		0	0	
<input type="checkbox"/>	N	6	☐		0	0	0		0	0	
합계					2,310,000	950,000	0		0	3,260,000	

총 4 건

세입예산 목록 (단위: 원) 파일

순번	세입 목	산출내역	예산요구			기배정액
			산출식	요구액	요구총액(B)	
1	행정활동수입	교육실습생 지원금 수입	100,000원*1명=	100,000	100,000	100,000
합계				100,000	100,000	100,000

총 1 건

▶ 처리순서 : 항추가

# 세출예산관리 - 그 밖의 수입 신규편성

사업관리 | 예산관리 | 수입관리 | 지출관리 | 세외현금관리 | 세무관리 | 예산결산 | 클린재정 | 재정분석

세출예산관리 ( M8372유치원 / A00PAB0020003 ) > 사업유치원회계 > 예산관리 > 예산편성 > 세출예산관리

회계연도 2021 예산구분 추경1회 진행단계 등록 \*재원 그 밖의수입

세출예산 목록 (단위: 원) 기정예산  성립전예산  전년복사 파일  항 추가 + 1 산출내역추가 + 행삭제 -

선택	상태	순번	* 세출 항/세출 목
<input type="checkbox"/>		1	☐ 시설비
<input type="checkbox"/>		2	☐ 유지비(시설)
<input type="checkbox"/>		3	☐ 설비비품비
<input type="checkbox"/>		4	☐ 취득비
<input type="checkbox"/>	N	5	☐ <input type="text"/>
<input type="checkbox"/>	N	6	☐ <input type="text"/>
합계			
총 4 건			

년도별 세부항목코드 조회

\* 회계연도 2021 재원명 그 밖의수입 세부항목명

재원		세부항목		
코드	명	명	수행 사업유치원	사용 여부
A090090003	그 밖의수입	교원인건비	M8372유치원	사용
		직원인건비	M8372유치원	사용
		그밖의인건비	M8372유치원	사용
		관리운영비	M8372유치원	사용
		업무추진비	M8372유치원	사용
		일반교육활동비	M8372유치원	사용
		방과후 교육활동비	M8372유치원	사용
그밖의 교육활동비	M8372유치원	사용		
총 14 건				

순번	세입 목	산출내역
1	행정활동수입	교육실습생 지원금 수입
합계		
총 1 건		

100,000    100,000    100,000

▶ 처리순서 : 세출항 돌보기 > 세출항 선택 > 확인

# 세출예산관리 - 그 밖의 수입 신규편성

사업관리 | 예산관리 | 수입관리 | 지출관리 | 세외현금관리 | 세물관리 | 예산결산 | 클린재정 | 재정분석

세출예산관리 ( M8372유치원 / A00PAB0020003 ) > 사업유치원회계 > 예산관리 > 예산편성 > 세출예산관리

회계연도 2021 예산구분 주경1회 진행단계 등록 \*재원 그 밖의수입

세출예산 목록 (단위: 원) 기정예산  성립전예산

선택	상태	순번	* 세출 항/세출 목
<input type="checkbox"/>		1	☐ 시설비
<input type="checkbox"/>		2	☐ 유지비(시설)
<input type="checkbox"/>		3	☐ 설비비품비
<input type="checkbox"/>		4	☐ 취득비
<input type="checkbox"/>	N	5	☐ 일반교육활동비
<input type="checkbox"/>	N	6	☐ <b>그 밖의 수입</b>

총 4건

세입예산 목록 (단위: 원)

순번	세입 목	산출내역
1	행정 활동수입	교육실습생 지원금 수입

총 1건

세출과목별 목 조회

회계연도 2021 목코드 G10 목명

관	항	목
		☐ [G100101] 교사연수연구비
		☐ [G1002] 교재교구구입비
		☐ [G1003] 행사비
		☐ [G1004] 장학금
		☐ [G1005] 복리비
		☐ [G1006] 일반근로직비간직비
		☐ [G1007] 교직원 연수비 및 연구비

최종예산액 (A)	최종예산액 (B)	증감 (B-A)
0	1,500,000	
0	1,500,000	
0	1,760,000	
0	1,760,000	
0	0	
0	0	
0	3,260,000	
0,000		100,000
합계	100,000	100,000
총 1건		100,000

처리순서 : 세출목 돌보기 > 세출목 선택 > 확인

# 세출예산관리 - 그 밖의 수입 신규편성

사업관리 | 예산관리 | 수입관리 | 지출관리 | 세외현금관리 | 세물관리 | 예산결산 | 클린재정 | 재정분석

세출예산관리 ( M8372유치원 / A00PAB0020003 ) > 사립유치원회계 > 예산관리 > 예산편성 > 세출예산관리

목록 저장 조회

회계연도 2021 예산구분 추경1회 진행단계 등록 \*재원 그 밖의수입

세출예산 목록 (단위: 원) 기정예산  성립전예산  전년복사 파일  항목 추가 + 1 산출내역추가 + 행삭제 -

선택	상태	순번	* 세출 항/세출 목	* 산출내역	원인행 위역	기정 예산 잔액	성립전 예산액	예산요구		최종예 산금 (B)	증감(B-A)
								산출식	* 요구액		
<input type="checkbox"/>		1	☐ 시설비		1,350,000	150,000	0		0	1,500,000	
<input type="checkbox"/>		2	☐ 유지비(시설)	놀이시설 유지보수	1,350,000	150,000	0		0	1,500,000	
<input type="checkbox"/>		3	☐ 설비비품비		960,000	800,000	0		0	1,760,000	
<input type="checkbox"/>		4	☐ 취득비	교육용기자재구입	960,000	800,000	0		0	1,760,000	
<input type="checkbox"/>	N	5	☐ 일반교육활동비		0	0	0		100,000	0	
<input type="checkbox"/>	N	6	☐ 교사연수연구비	운영물품 구입	0	0	0	100,000원*1회=	100,000	0	
합계					2,310,000	950,000	0		100,000	3,260,000	
총 4 건											

세입예산 목록 (단위: 원) 파일

순번	세입 목	산출내역	예산요구			기배정액
			산출식	요구액	요구총액(B)	
1	행정활동수입	교육실습생 지원금 수입	100,000원*1명=	100,000	100,000	100,000
합계				100,000	100,000	100,000
총 1 건						

▶▶▶ 처리순서 : 산출내역 입력 > 산출식 입력

# 세출예산관리 - 그 밖의 수입 감액

사업관리 | 예산관리 | 수입관리 | 지출관리 | 세외현금관리 | 세무관리 | 예산결산 | 클린재정 | 재정분석

세출예산관리 ( M8372유치원 / A00PAB0020003 ) > 사립유치원회계 > 예산관리 > 예산편성 > 세출예산관리

목록 | 저장 | 조회

회계연도 2021 예산구분 추경1회 진행단계 등록 \*재원 그 밖의수입

세출예산 목록 (단위: 원) 기정예산  성립전예산  전년복사 파일  1 산출내역추가 + 행사제 -

선택	상태	순번	* 세출 항/세출 목	* 산출내역	원인행 위액	기정예산 잔액	성립전 예산액	예산요구		최종예산금 (B)	증감(B-A)
								산출식	* 요구액		
<input type="checkbox"/>	M	1	☐ 시설비		1,350,000	150,000	0		-150,000	1,500,000	
<input type="checkbox"/>	M	2	☐ 유지비(시설)	☐ 놀이시설 유지보수	1,350,000	150,000	0	경정 1,350,000원-기정 1,500,000원 =	-150,000	1,500,000	
<input type="checkbox"/>	M	3	☐ 설비비품비		960,000	800,000	0		-800,000	1,760,000	
<input type="checkbox"/>	M	4	☐ 취득비	☐ 교육용기자재 구입	960,000	800,000	0	경정 960,000원-기정 1,760,000원 =	-800,000	1,760,000	
<input type="checkbox"/>	N	5	☐ 일반교육활동비		0	0	0		100,000	0	
<input type="checkbox"/>	N	6	☐ 교사연구연구비	☐ 운영물품 구입	0	0	0	100,000원*1회 =	100,000	0	
<input type="checkbox"/>	N	7	☐		0	0	0		0	0	
<input type="checkbox"/>	N	8	☐		0	0	0		0	0	
합계					2,310,000	950,000	0		-850,000	3,260,000	

총 4 건

세입예산 목록 (단위: 원) 파일

순번	세입 목	산출내역	예산요구			기배정액
			산출식	요구액	요구총액(B)	
1	행정활동수입	교육실습생 지원금 수입	100,000원*1명 =	100,000	100,000	100,000
합계				100,000	100,000	100,000

총 1 건

▶ 처리순서 : 산출식 입력

# 세출예산관리 - 그 밖의 수입 감액

사업관리 | 예산관리 | 수입관리 | 지출관리 | 세외현금관리 | 세무관리 | 예산결산 | 클린재정 | 재정분석

세출예산관리 ( M8372유치원 / A00PAB0020003 ) > 사립유치원회계 > 예산관리 > 예산편성 > 세출예산관리

목록 | 저장 | 조회

회계연도 2021 | 예산구분 추경1회 | 진행단계 등록 | \*재원 그 밖의수입

세출예산 목록 (단위: 원) 기정예산  성립전예산  전년복사 | 파일 | **항 추가 +** 1 | 산출내역추가 + | 행삭제 -

선택	상태	순번	* 세출 항/세출 목	* 산출내역	원인행 위액	기정 예산 잔액	성립전 예산액	예산요구		최종예산금 (B)	증감(B-A)
								산출식	* 요구액		
<input type="checkbox"/>	M	1	☐ 시설비		1,350,000	150,000	0		-150,000	1,500,000	
<input type="checkbox"/>	M	2	☐ 유지비(시설)	☐ 놀이시설 유지보수	1,350,000	150,000	0	경정 1,350,000원-기정 1,500,000원=	-150,000	1,500,000	
<input type="checkbox"/>	M	3	☐ 설비비품비		960,000	800,000	0		-800,000	1,760,000	
<input type="checkbox"/>	M	4	☐ 취득비	☐ 교육용기자재 구입	960,000	800,000	0	경정 960,000원-기정 1,760,000원=	-800,000	1,760,000	
<input type="checkbox"/>	N	5	☐ 일반교육활동비		0	0	0		100,000	0	
<input type="checkbox"/>	N	6	☐ 교사연수연구비	☐ 운영물품 구입	0	0	0	100,000원*1회=	100,000	0	
<input type="checkbox"/>	N	7	☐		0	0	0		0	0	
<input type="checkbox"/>	N	8	☐		0	0	0		0	0	
합계					2,310,000	950,000	0		-850,000	3,260,000	

총 4 건

세입예산 목록 (단위: 원) | 파일

순번	세입 목	산출내역	예산요구			기배정액
			산출식	요구액	요구종액(B)	
1	행정활동수입	교육실습생 지원금 수입	100,000원*1명=	100,000	100,000	100,000
합계				100,000	100,000	100,000

총 1 건

처리순서 : 항추가

# 세출예산관리 - 그 밖의 수입 신규편성

사업관리 | 예산관리 | 수입관리 | 지출관리 | 세외현금관리 | 세무관리 | 예산결산 | 클린재정 | 재정분석

세출예산관리 ( M8372유치원 / A00PAB0020003 ) > 사립유치원회계 > 예산관리 > 예산편성 > 세출예산관리

목록 저장 조회

회계연도 2021 예산구분 주경1회 진행단계 등록 \*재원 그 밖의수입

세출예산 목록 (단위: 원) 기정예산  성립전예산  전년복사 파일  향 추가 + 1 산출내역추가 + 행삭제 -

선택	상태	순번	* 세출 항/세출 목	
<input type="checkbox"/>	M	1	☐ 시설비	
<input type="checkbox"/>	M	2	☐ 유지비(시설)	놀이
<input type="checkbox"/>	M	3	☐ 설비비품비	
<input type="checkbox"/>	M	4	☐ 취득비	교육
<input type="checkbox"/>	N	5	☐ 일반교육활동비	<input type="button"/>
<input type="checkbox"/>	N	6	☐ 교사연수연구비	운영 <input type="button"/>
<input type="checkbox"/>	N	7	☐	<input type="button"/>
<input type="checkbox"/>	N	8	☐	<input type="button"/>
			합계	
총 4 건				

년도별 세부항목코드 조회

\* 회계연도 2021 재원명 그 밖의수입 세부항목명

재원	세부항목	수행 사립유치원	사용여부
코드	명	명	
A090090003	그 밖의 수입	교원인건비	M8372유치원 사용
		직원인건비	M8372유치원 사용
		그밖의인건비	M8372유치원 사용
		관리운영비	M8372유치원 사용
		업무추진비	M8372유치원 사용
		일반교육활동비	M8372유치원 사용
		방과후교육활동비	M8372유치원 사용
		그밖의교육활동비	M8372유치원 사용
총 14 건			

확인  취소

순번	세입 목	산출내역
1	행정활동수입	교육실습생 지원금 수입
합계		100,000 100,000 100,000
총 1 건		

▶ 처리순서 : 세출항 돌보기 > 세출항 선택 > 확인

# 세출예산관리 - 그 밖의 수입 신규편성

사업관리 | 예산관리 | 수입관리 | 지출관리 | 세외현금관리 | 세무관리 | 예산결산 | 클린재정 | 재정분석

세출예산관리 ( M8372유치원 / A00PAB0020003 ) > 사립유치원회계 > 예산관리 > 예산편성 > 세출예산관리

회계연도 2021 예산구분 추경1회 진행단계 등록 \*재원 그 밖의수입

세출예산 목록 (단위: 원) 기정예산  성립전예산

선택	상태	순번	* 세출 항/세출 목	
<input type="checkbox"/>	M	1	시설비	
<input type="checkbox"/>	M	2	유지비(시설)	놀이시설
<input type="checkbox"/>	M	3	설비비품비	
<input type="checkbox"/>	M	4	취득비	교육용
<input type="checkbox"/>	N	5	일반교육활동비	
<input type="checkbox"/>	N	6	교사연수연구비	운영물
<input type="checkbox"/>	N	7	업무추진비	
<input type="checkbox"/>	N	8		
합계				
총 4 건				

세입예산 목록 (단위: 원)

순번	세입 목	산출내역
1	행정활동수입	교육실습생 지원금 수입
합계		
총 1 건		

세출과목별 목 조회

회계연도 2021 목코드 F20 목명

관 항 목

- 세출과목
  - [F1003]연료비
  - [F1004]여비
  - [F1005]그밖의관리운영비
  - 입 [F20]업무추진비
    - [F2001]일반업무추진비
    - [F2002]직책급업무추진비
  - 입 [G00]일반교육활동비
    - 입 [G10]일반교육활동비
      - [G1001]교사연수연구비
      - [G1002]교재교구구입비

유치원 운영 업무추진비 및 일반사업추진 업무추진비

종예 산금 (B)	증감(B-A)
1,500,000	
1,500,000	
1,760,000	
1,760,000	
0	
0	
0	
0	
3,260,000	
<input type="button" value="파일"/>	
기배정액	
0	100,000
0	100,000

처리순서 : 세출목 돌보기 > 세출목 선택 > 확인

# 세출예산관리 - 그 밖의 수입 신규편성

사업관리 | 예산관리 | 수입관리 | 지출관리 | 세외현금관리 | 세무관리 | 예산결산 | 클린재정 | 재정분석

세출예산관리 ( M8372유치원 / A00PAB0020003 ) > 사업유치원회계 > 예산관리 > 예산편성 > 세출예산관리

목록 저장 조회

회계연도 2021 예산구분 추경1회 진행단계 등록 \*재원 그 밖의수입

세출예산 목록 (단위: 원) 기정예산  성립전예산  전년복사 파일  항목가 + 1 산출내역추가 + 행삭제 -

선택	상태	순번	* 세출 항/세출 목	* 산출내역	원인행 위액	기정예산 잔액	성립전 예산액	예산요구		최종예산금(B)	증감(B-A)
								산출식	* 요구액		
<input type="checkbox"/>	M	1	☐ 시설비		1,350,000	150,000	0		-150,000	1,500,000	
<input type="checkbox"/>	M	2	☐ 유지비(시설)	☐ 놀이시설 유지보수	1,350,000	150,000	0	경정 1,350,000원-기정 1,500,000원 =	-150,000	1,500,000	
<input type="checkbox"/>	M	3	☐ 설비비품비		960,000	800,000	0		-800,000	1,760,000	
<input type="checkbox"/>	M	4	☐ 취득비	☐ 교육용기자재구입	960,000	800,000	0	경정 960,000원-기정 1,760,000원 =	-800,000	1,760,000	
<input type="checkbox"/>	N	5	☐ 일반교육활동비		0	0	0		100,000	0	
<input type="checkbox"/>	N	6	☐ 교사연구연구비	☐ 운영물품 구입	0	0	0	100,000원*1회 =	100,000	0	
<input type="checkbox"/>	N	7	☐ 업무추진비		0	0	0		950,000	0	
<input type="checkbox"/>	N	8	☐ 일반업무추진비	☐ 업무추진비	0	0	0	190,000원*5회 =	950,000	0	
합계					2,310,000	950,000	0		100,000	3,260,000	

총 4 건

세입예산 목록 (단위: 원) 파일

순번	세입 목	산출내역	예산요구			기배정액
			산출식	요구액	요구총액(B)	
1	행정활동수입	교육실습생 지원금 수입	100,000원*1명 =	100,000	100,000	100,000
합계				100,000	100,000	100,000

총 1 건

처리순서 : 산출내역 입력 > 산출식 입력 > 저장

# 세출예산관리 - 그 밖의 수입 신규편성

사업관리 | 예산관리 | 수입관리 | 지출관리 | 세외현금관리 | 세무관리 | 예산결산 | 클린재정 | 재정분석

세출예산관리 ( M8372유치원 / A00PAB0020003 ) > 사립유치원회계 > 예산관리 > 예산편성 > 세출예산관리

목록 저장 조회

회계연도 2021 예산구분 추경1회 진행단계 등록 \*재원 그 밖의수입

세출예산 목록 (단위: 원) 기정예산  성립전예산  전년복사 파일  항추가 + 1 산출내역추가 + 행사제 -

선택	상태	순번	* 세출 항/세출 목	* 산출내역	원인행위액	기정 예산 잔액	성립전 예산액	예산요구		최종예산금 (B)	증감(B-A)
								산출식	* 요구액		
<input type="checkbox"/>		1	☐ 업무추진비		0	0	0		950,000	950,000	950,000
<input type="checkbox"/>		2	☐ 일반업무추진비	☐ 업무추진비	0	0	0	190,000원*5회=	950,000	950,000	950,000
<input type="checkbox"/>		3	☐ 일반교육활동비		0	0	0		100,000	100,000	100,000
<input type="checkbox"/>		4	☐ 교사연수연구비	☐ 운영물품 구입	0	0	0	100,000원*1회=	100,000	100,000	100,000
<input type="checkbox"/>		5	☐ 시설비		1,350,000	150,000	0		-150,000	1,350,000	-150,000
<input type="checkbox"/>		6	☐ 유지비(시설)	☐ 놀이시설 유지보수	1,350,000	150,000	0	경정 1,350,000원-기정 1,500,000원=	-150,000	1,350,000	-150,000
<input type="checkbox"/>		7	☐ 설비비품비		960,000	800,000	0		-800,000	960,000	-800,000
<input type="checkbox"/>		8	☐ 취득비	☐ 교육용기자재 구입	960,000	800,000	0	경정960,000원-기정 1,760,000원=	-800,000	960,000	-800,000
합계					2,310,000	950,000	0		100,000	3,360,000	100,000
총 8 건											

세입예산 목록 (단위: 원) 파일  ▲

순번	세입 목	산출내역	예산요구			기배정액
			산출식	요구액	요구총액(B)	
1	행정활동수입	교육실습생 지원금 수입	100,000원*1명=	100,000	100,000	100,000
합계				100,000	100,000	100,000
총 1 건						

👉 처리순서 : 세출예산 목록 요구액, 세입예산 목록 요구액 확인 > 목록

# 세출예산관리 - 조정대상 0원

사업관리 | 예산관리 | 수입관리 | 지출관리 | 세외현금관리 | 세무관리 | 예산결산 | 클린재정 | 재정분석

세출예산관리 ( M8372유치원 / A00PAB0020003 ) > 사립유치원회계 > 예산관리 > 예산편성 > 세출예산관리

전년복사 **내역검증** 등록완료 세출예산서 조회

\* 회계연도 2021 \* 예산구분 추경1회 진행단계 등록 자원

세입예산 -1,800,000 세출예산 -1,800,000 **조정대상 0**

세출예산 목록 (단위: 원) 기정예산  등록예산만 보기  예산등록 예산업로드 파일

순번	자원		세출				세입			
			성립전 예산	예산요구액(A)	예산확정액(B)	증감(B-A)	성립전 예산	예산요구액(A)	예산확정액(B)	증감(B-A)
1	보조금및지원금	<input type="checkbox"/>	3,000,000	-4,000,000	-4,000,000	0	3,000,000	-4,000,000	-4,000,000	0
2	수익자부담금	<input type="checkbox"/>	0	-900,000	-900,000	0	0	-900,000	-900,000	0
3	그 밖의수입	<input type="checkbox"/>	0	100,000	100,000	0	0	100,000	100,000	0
4	반환금	<input type="checkbox"/>	0	0	0	0	0	0	0	0
5	예비비	<input type="checkbox"/>	0	0	0	0	0	0	0	0
합계			3,000,000	-4,800,000	-4,800,000	0	3,000,000	-4,800,000	-4,800,000	0

총 5 건

▶ 처리순서 : 자원별 예산요구액 일치 확인 > 상단 세입예산과 세출예산 일치 확인 > 조정대상 0원 확인 > 내역검증 > 등록완료

## 예산안확정 - 예산총칙 입력

사업관리 | 예산관리 | 수입관리 | 지출관리 | 세외현금관리 | 세무관리 | 예산결산 | 클린재정 | 재정분석

예산안확정 ( M8372유치원 / A00PAB0020004 ) > 사립유치원회계 > 예산관리 > 예산편성 > 예산안확정

결재요청 | 이력 | 삭제 | **저장** | 출력 | 조회

\* 회계연도 2021 \* 예산구분 추경1회 등록완료

\* 제 목 [예산안] 2021년 추경1회 예산(안) 확정 문서번호 문서상태

\* 내 용 2021년 추경1회 예산(안) 확정을 하고자 합니다.

\* 요구일자 2021-08-24 결재일자 - -

총괄 | 자원별 | **예산총칙**

예산총칙 (단위: 원) 전년도총칙복사 최종총칙복사 총칙출력

예산안확정일	- -	예산확정일	- -
가정예산	692,852,000	증감액	-1,800,000
		예산액	691,052,000

예산총칙(예시)

제1조 2021학년도 ○○유치원회계 세입·세출 예산총액은 세입·세출 각각 ○원으로 한다. 세입·세출의 명세는 "세입·세출예산서"와 같다.

❖ 예산총칙 작성 방법: 2021년 사립유치원 예산 편성 및 결산 지침 45쪽 참고

▶ 화면위치 : 예산관리 > 예산편성 > 예산안확정

▶ 처리순서 : 조회 > 총괄, 자원별 확인 > 예산총칙 탭 클릭 > 예산총칙 입력 > 저장 > 결재요청

# 예산확정

사업관리 | 예산관리 | 수입관리 | 지출관리 | 세외현금관리 | 세우관리 | 예산결산 | 클린재정 | 재정분석

예산확정 ( M8372유치원 / A00PAB0020005 ) > 사립유치원회계 > 예산관리 > 예산편성 > 예산확정

유치원알리미 > **결재요청** | 이력 | 삭제 | **저장** | 출력 | 조회

\* 회계연도: 2021 \* 예산구분: 추경1회 예산안확정(결재승인)

\* 제목: [예산] 2021년 추경1회 예산 확정 문서번호: 문서상태:

\* 내용: 2021년 추경1회 예산 확정을 하고자 합니다.

\* 요구일자: 2021-08-24 결재일자: - -

총괄 | **재원별** | 예산총칙

총괄 내역 (단위: 천원) 파일

구분	경정예산액	기정예산액	증감	
			예산액	비율(%)
추경1회	691,052	692,852	-1,800	-0.3

세입예산

관	예산액		비율(%)
	금회	누계	
잡수입	100	2,860	0.4
전년도미철금	0	500	0.1
보조금및지원금	-1,000	468,892	67.9
수익자부담금수입	-900	218,800	31.7
<b>합계</b>	<b>-1,800</b>	<b>691,052</b>	

세출예산

사립유치원	예산액		비율(%)
	금회	누계	
사립유치원	-1,800	691,052	100
<b>합계</b>	<b>-1,800</b>	<b>691,052</b>	

화면위치 : 예산관리 > 예산편성 > 예산확정

처리순서 : 조회 > 총괄, 재원별, 예산총칙 확인 > 저장 > 결재요청





사립유치원 K-에듀파인

기능개선

03



# 사립유치원 K-에듀파인 기능개선

## 예산 관리

- 성립전예산관리 전입금 조회 팝업 기능 추가
- 추경 시 확정 된 성립전예산 금액 수정 기능 추가
- 세입예산 감액 개선
- 이전용, 예비비/반환금관리에 '세출예산정보관리' 기능 추가
- 이월 등록 시 등록 내역 삭제 기능 추가
- 예산서 산출내역에 예산 편성차수 표기
- 예산서 현황 세입세출예산총괄표 (재원별) 추가

## 지출 관리

- 품의에서 선택된 과제카드를 원인행위 결재 시 자동선택
- 원인행위에서 선택된 과제카드의 지출결의 결재 시 자동선택
- 이월예산내역 명칭 추가 및 표기 위치 변경
- 지출결의(원인행위목록) '신규' 기능 추가(소규모유치원)
- EFT 목록 확인에 '계좌명'(유치원계좌관리에 등록 한 내역) 추가
- 분할경정 기능 추가
- 경정처리목록 다건 삭제 가능 하도록 기능 개선
- 지출결의 등록 시 '금회지출결의총액' 표기 기능 추가
- 현금출납부 제목 말머리 문구 추가
- 지출일계표 신규 추가
- 보수(인건비)목록 개인(월)별 계산명세서 출력
- 보수(인건비)목록 수령인 찾기 기능 추가

## 예산결산 재정분석

- 이월 등록 시 등록내역 삭제 기능 추가
- 결산서 메뉴명 및 서식(양식) 변경
- 예산대비 세입/세출현황 신규 추가
- 총계정원장 신규 추가

## 사업 관리

- 사업현황(비목별) 조회 시 상세내역 조회 기능 추가
- 사업현황 비목별 지급액 (지출확정금액) 추가
- 사업현황(재원별) 지출금액 추가
- 지출결의액 선택 시 '상세 지출결의 내역' 화면 추가

## 수입 관리

- 징수결의서 양면 출력 기능 개선
- 징수결의목록 납입금 중 '수익자부담금 미대상' 조회 기능 추가
- 징수결의, 징수결의목록 메뉴 간소화 및 기능 개선
- 직접수납 시 개인수납상세 팝업기능 추가
- 이체취합 및 직접수납 - 일괄수납 화면 '학적정보' 정보 추가
- 이체취합 및 직접수납 기능 개선(통합) 직접수납
- 취소업무 간소화 납입고지서/영수증 출력시 납입금 차수 출력 기능 추가
- 교육비납입증명 일괄 체크 기능 추가

## 세외 현금관리

- 지급명령 시 세외현금관리 수납관리 자동연계 항목 추가
- 지급명령 시 세외현금관리 수납관리 자동연계 항목 추가
- 세외현금 합계 금액 표기 세외현금관리 현금출납부 조회 시 전기계, 누계 조회

# 사업현황(비목별) 조회 시 상세내역 조회 기능 추가 1

사업현황(비목별) ( B9303유치원 / A00PAA0103002 ) > 사립유치원회계 > 사업관리 > 사업관리현황 > 사업현황(비목별)

조회

\* 회계연도 2020  관  항  목

목

세출예산현황 목록 (단위: 원)

관	항	목	재원	세출						
				예산현액(A)	지출결의액	원인행위액(B)	지출결의액	지급액	집행률(B/A)	예산잔액(A-B)
인건비	교원인건비	교원급여	보조금및지원금	1,024,000	10,000	10,000	0	0	0.98	1,014,000
			[ 소 계 ]	1,024,000	10,000	10,000	0	0	0.98	1,014,000
	교원 급여 한시지원	보조금및지원금	223,000	30,000	30,000	30,000	30,000	13.45	193,000	
		[ 소 계 ]	223,000	30,000	30,000	30,000	30,000	13.45	193,000	
[ 소 계 ]				1,247,000	40,000	40,000	30,000	30,000	3.21	1,207,000
직원인건비	직원급여	수익자부담금	직원급여	116,000	0	0	0	0	0	116,000
			[ 소 계 ]	116,000	0	0	0	0	0	116,000
운영비	관리운	관리운	사무실행(비목별) 예산현액상세정보	0	100,000	0	0	0	0	100,000
			[ 소 계 ]	0	100,000	0	0	0	0	100,000
			0	216,000	0	0	0	0	216,000	
			2.73	1,423,000	0	0	0	0	1,399,000	
[ 소 계 ]				0	1,399,000	0	0	0	1,399,000	

1

2

팝업으로 조회

사업현황(비목별) 예산현액상세정보

\* 회계연도 2020 \* 재원 보조금및지원금 \* 목 교원급여

업무구분	요구	확정	재목	상태	신청금액		확정금액		누계
					세출	세입	세출	세입	
본예산	2020-09-29	2020-09-29	본예산	예산확정	1,000,000	1,000,000	1,000,000	1,000,000	1,000,000
추경1회	2020-09-29	2020-09-29	추경1회	예산확정	10,000	10,000	10,000	10,000	1,010,000
추경4회	2020-10-06	2020-10-19	추경4회	예산확정	0	0	0	0	1,010,000
추경5회	2020-10-19	2020-11-04	추경5회	예산확정	0	1,000	0	1,000	1,011,000
추경6회	2020-11-17	2021-02-09	추경6회	예산확정	-5,000	-5,000	1,006,000	1,006,000	1,006,000
성립전예산-7회	2020-10-07	2020-10-19	[성립전] #	예산확정	2,000	2,000	1,008,000	1,008,000	1,008,000
성립전예산-11회	2020-10-28	2021-04-09	[성립전] sdsd	예산확정	10,000	10,000	1,018,000	1,018,000	1,018,000
성립전예산-12회	2020-11-06	2021-02-09	[성립전] cxc	예산확정	5,000	5,000	1,023,000	1,023,000	1,023,000
성립전예산-18회	2020-12-18	2021-04-08	[성립전] 결제테스트	예산확정	1,000	1,000	1,024,000	1,024,000	1,024,000
성립전예산-20회	2021-01-21	2021-04-08	[성립전] 성립전44	등록	90,000	0	1,024,000	1,024,000	1,024,000

- 처리순서
  - ① 조회된 [예산현액] 클릭
  - ② [팝업으로 조회] 버튼 클릭

- 개선사항  
사업현황(비목별) 예산현액 상세 내역 조회 기능 추가  
해당 상세정보의 팝업 형식 조회는 [팝업으로 조회] 버튼을 클릭하면 팝업으로 예산현액 상세정보 조회 가능

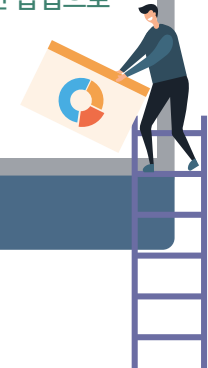

화면위치 : 사립유치원회계 > 사업관리 > 사업관리현황 > 사업현황(비목별)

# 사업현황(비목별) 조회 시 상세내역 조회 기능 추가 2

사업현황(비목별) ( B9303유치원 / A00PAA0103002 ) > 사립유치원회계 > 사업관리 > 사업관리현황 > 사업현황(비목별)

조회

\* 회계연도 2020    관    항    목

세출예산현황 목록 (단위: 원)

권	항	목	재원	세출						
				예산현액(A)	지출중의액	원인행위액(B)	지출결의액	지급액	집행률(B/A)	예산잔액(A-B)
인건비	교원인건비	교원급여	보조금및지원금	1,024,000	10,000	10,000	0	0	0.98	1,014,000
		[ 소 계 ]		1,024,000	10,000	10,000	0	0	0.98	1,014,000
	교원 급여 한시지원	보조금및지원금	223,000	30,000	30,000	30,000	30,000	13.45	193,000	
	[ 소 계 ]		223,000	30,000	30,000	30,000	30,000	13.45	193,000	
직원인건비	직원급여	수외자부담금	116,000	0	0	0	0	0	116,000	
인건비	인건비	인건비	인건비	1,247,000	40,000	40,000	30,000	30,000	3.21	1,207,000
운영비	원인행위액	원인행위액	원인행위액	10,000	0	0	0	0	0	10,000
합계				10,000	10,000					

1

2

사업현황(비목별) 원인행위상세

\* 회계연도 2020    \* 재원 보조금및지원금    \* 목 교원급여    \* 원인행위일자 2020-01-01 ~ 2021-04-26

선택	원인행위번호	원인행위일자	재목	총금액	목금액	진행상태
<input type="checkbox"/>	2020E109903003000004	20201021	총총	10,000	10,000	원인행위결재완료
합계				10,000	10,000	

팝업으로 조회    파일    출력    조회

● 처리순서

- ① 조회된 [원인행위액] 클릭
- ② [팝업으로 조회] 버튼 클릭

● 개선사항

사업현황(비목별) 원인행위액 상세 내역 조회 기능 추가  
해당 상세정보의 팝업형식 조회는 [팝업으로 조회] 버튼을 클릭하면 팝업으로 원인행위액 상세정보 조회 가능

화면위치 : 사립유치원회계 > 사업관리 > 사업관리현황 > 사업현황(비목별)

# 사업현황 비목별 지급액(지출확정금액) 추가

사업현황(비목별) ( B9303유치원 / A00PAA0103002 ) > 사업유치원회계 > 사업관리 > 사업관리현황 > 사업현황(비목별)

\* 회계연도 2020     관     항     목            1

세출예산현황 목록 (단위: 원)   

관	항	목	재원	세출						
				예산현액(A)	지출증의액	원인행위액(B)	지출결의액	지급액	집행률(B/A)	예산잔액(A-B)
인건비	교원인건비	교원급여	보조금및지원금	1,024,000	10,000	10,000	0	0	0.98	1,014,000
			[ 소 계 ]	1,024,000	10,000	10,000	0	0	0.98	1,014,000
		교원 급여 한시지원	보조금및지원금	223,000	30,000	30,000	30,000	30,000	13.45	193,000
			[ 소 계 ]	223,000	30,000	30,000	30,000	30,000	13.45	193,000
	직원인건비	직원급여	수익자부담금	116,000	0	0	0	0	0	116,000
			[ 소 계 ]	116,000	0	0	0	0	0	116,000
		직원퇴직금및퇴직적립금	수익자부담금	100,000	0	0	0	0	0	100,000
			[ 소 계 ]	100,000	0	0	0	0	0	100,000
		[ 소 계 ]	216,000	0	0	0	0	0	216,000	
		[ 소 계 ]	1,463,000	40,000	40,000	30,000	30,000	2.73	1,423,000	
운영비	관리운영비	수용비	보조금및지원금	1,399,000	0	0	0	0	0	1,399,000
			[ 소 계 ]	1,399,000	0	0	0	0	0	1,399,000
		여비	보조금및지원금	1,000	0	0	0	0	0	1,000
			[ 소 계 ]	1,000	0	0	0	0	0	1,000
	업무추진비	일반업무추진비	보조금및지원금	490,000	0	0	0	0	0	490,000
			[ 소 계 ]	490,000	0	0	0	0	0	490,000
		직책업무추진비	보조금및지원금	0	50,000	0	0	0	0	0
			[ 소 계 ]	0	50,000	0	0	0	0	0
		[ 소 계 ]	490,000	50,000	0	0	0	0	490,000	
		[ 소 계 ]	1,890,000	50,000	0	0	0	0	1,890,000	
일반교육활동비	일반교육활동비	장환금	111,000	0	0	0	0	0	111,000	

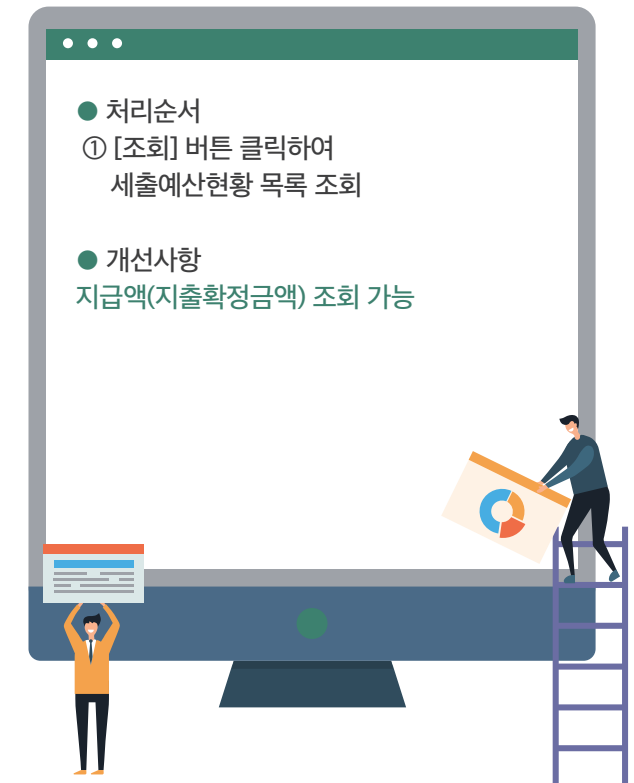

화면위치 : 사립유치원회계 > 사업관리 > 사업관리현황 > 사업현황(비목별)

# 사업현황(재원별) 지출금액 추가

사업현황(재원별) ( M8002유치원 / A00PAA0103001 ) > 사립유치원회계 > 사업관리 > 사업관리현황 > 사업현황(재원별)

사업현황(재원별)\_현액일괄조회

\* 회계연도 2021    재원

재원	세출항	세목	산출내역	예산액	증감액	예산현액(A)	지출품의액	원인행위액(B)	지출금액
보조금및지원금	교원인건비	교원급여	교원급여	1,700,000	0	1,700,000	206,850	5,800	-1,950
			교원급여2	0	0	0	50,000	0	0
		교원수당	0	200,000	200,000	100	2,000	0	
		교원복리후생비	교원복리후생	600,000	0	600,000	200	200	200
		[세부항목소계]			2,300,000	200,000	2,500,000	307,150	8,000
	관리운영비	여비	관외여비	0	-1,800,000	-1,800,000	100	0	0
			그밖의관리운영비	재난 복구비	0	-500,000	-500,000	400,000	400,000
			재난 복구비111	8,900,000	0	8,900,000	3,900,000	3,800,000	2,800,000
		[세부항목소계]			8,900,000	-2,300,000	6,600,000	4,300,100	4,200,000
	[세부사업소계]			11,200,000	-2,100,000	9,100,000	4,607,250	4,208,000	3,198,250
수익자부담금	교원인건비	교원급여	1,000,348,239,000	0	1,000,348,239,000	1,004,800	318,256,550	311,952,050	
		교원법정부담금	법정부담금	0	0	0	900,000	1,350,000	
	[세부항목소계]			1,000,348,239,000	0	1,000,348,239,000	1,004,800	319,156,550	313,302,050
관리운영비	수용비	정소용역비	0	-600,000	-600,000	200	200	0	
	여비	관외여비	0	0	0	400	400	400	

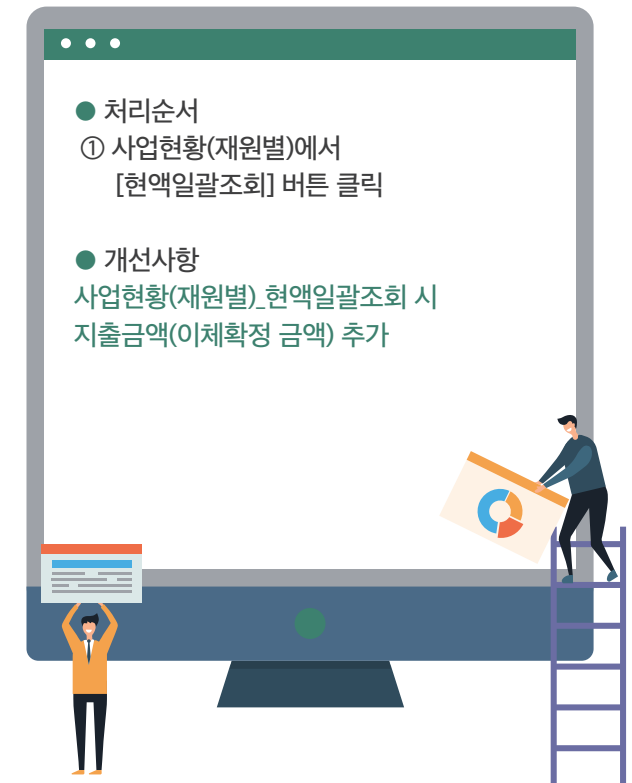

화면위치 : 사립유치원회계 > 사업관리 > 사업관리현황 > 사업현황(재원별)

# 지출결의액 선택 시 '상세 지출결의 내역' 화면 추가

사업현황(재원별) ( M8004유치원 / A00PAA0103001 ) > 사립유치원회계 > 사업관리 > 사업관리현황 > 사업현황(재원별)

조회

\* 회계연도 2020 재원

실적재입계 | 현액일괄조회 | 파일

재원	세출						세입				
	예산액	이월등증감액	예산현액(A)(◀)	지출중의액	원인액 위역(B)(◀)	집행율(B/A)	지출결의액	지출잔액(C)	예산액	이월액	예산현액(◀)
[ 합 계 ]	1,001,957,000	0	1,001,957,000	20,000	5,200,000	0.0	4,030,000	996,757,000	1,001,957,000	0	1,001,957,000
보조금및지원금	643,323,000	500,000	643,823,000	20,000	5,200,000	0.0	4,030,000	638,623,000	643,323,000	0	643,323,000
수익자부담금	338,134,000	0	338,134,000	0	0	0	0	338,134,000	338,134,000	0	338,134,000
그 밖의수입	13,300,000	-500,000	12,800,000	0	0	0	0	12,800,000	13,300,000	0	13,300,000
반환금	2,400,000	0	2,400,000	0	0	0	0	2,400,000	2,400,000	0	2,400,000
예비비	4,800,000	0	4,800,000	0	0	0	0	4,800,000	4,800,000	0	4,800,000

1

2

지출결의일자 2020-01-01 ~ 2021-08-18 세부항목 전체

선택	결의번호	결의일자	지급일자	제목	총금액	사업금액	지급액	진행 상태
<input type="checkbox"/>	00003-1	2020-04-20	2020-04-20	소규모 등록 -2	4,000,000	4,000,000	4,000,000	결제완료
<input type="checkbox"/>	00006-1	2020-04-22	2020-04-22	소규모 원인행위 작성 20200422	30,000	30,000	30,000	결제완료
합계					4,030,000	4,030,000	4,030,000	

- 처리순서
  - ① 세출에서 '지출결의액' 클릭
  - ② 화면 하단에 상세 지출결의 내역 확인

- 개선사항  
사업현황(재원별) 화면에서 지출결의 내역을 상세하게 확인 가능

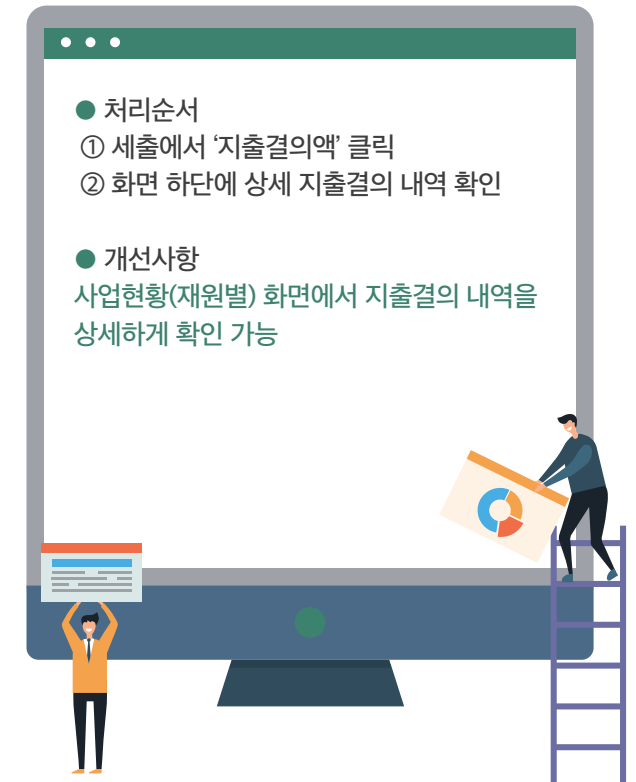

화면위치 : 사립유치원회계 > 사업관리 > 사업관리현황 > 사업현황(재원별)

# 성립전예산관리 전입금 조회 팝업 기능 추가

**성립전예산관리** ( M8001유치원 / A00PAB0020006 ) > 사업유치원회계 > 예산관리 > 예산편성 > 성립전예산관리

성립전예산 세입예산요구

\* 회계연도 2020 \* 예산구분 \* 진행단계 등록

세입예산 0 세출예산 0 조정대상 0

보조금 및 지원금

보조금 및 지원금 목록 (단위: 원) 기정예산

1 전입금 조회

선택	상태	순번	* 세입목	* 산출내역	전행상태	정수총액	예산요구			
							* 산출식	요구액	요구총액(B)	증감(B-A)
<input type="checkbox"/>		1	공통과정지원금	7세 공통과정지원금		0		0	52,800,000	0
<input type="checkbox"/>		2	공통과정지원금	4세 공통과정지원금		0		0	52,800,000	0
<input type="checkbox"/>		3	공통과정지원금	3세 공통과정지원금		300,000		0	52,800,000	0

전입금 자료 조회 - Chrome

127.0.0.1:8080/keris\_ui/popup.html?formname=pabggorarvm%3A%3APABGGORARVM001P12.xfdl&frame=PABGGORARVM001P12&loadtime...

전입금 자료 조회

\* 회계연도 2020 \* 자금지급일자 2020-01-01 ~ 2021-03-29 결의제목

전입금자료

자금지급일자	동지순번	동지기관	동지부서	결의제목	교부금액	교부유치원명	단위업무명	세부사업명	세부
2020-01-28	5	M8001유치원	행정국 총무과가 학생급식비지원(		10,000,000	M8001유치원	ICT활용시험****운영	ICT활용교육지원	
2020-01-28	4	M8001유치원	행정국 총무과가 냉방시설개선(목)		1,000,000	M8001유치원	ICT활용시험****운영	ICT활용교육지원	
2020-01-28	3	M8001유치원	행정국 총무과가 현장실습 운영 지		3,000,000	M8001유치원	ICT활용시험****운영	ICT활용교육지원	
2020-01-28	2	M8001유치원	행정국 총무과가 방과후교육지원(		10,000,000	M8001유치원	ICT활용시험****운영	ICT활용교육지원	
2020-01-28	1	M8001유치원	행정국 총무과가 과학영재교육원		1,500,000	M8001유치원	ICT활용시험****운영	ICT활용교육지원	

- 처리순서  
① [전입금 조회] 버튼 클릭하여 팝업 호출
- 개선사항  
성립전예산 세입예산 보조금 및 지원금  
등록 시 전입금 조회 기능 추가 개선

화면위치 : 사립유치원회계 > 예산관리 > 예산편성 > 성립전예산관리

# 추경 시 확정 된 성립전예산 금액 수정 기능추가

세입예산관리 ( M8003유치원 / A00PAB0020002 ) > 사립유치원회계 > 예산관리 > 예산편성 > 세입예산관리

전년복사 | 세입예산서 | **저장** | 조회

\* 회계연도 2021 \* 예산구분 주경3회 진행단계 등록  
 세입예산 2,463,000 세출예산 2,463,000 조정대상 0

보조금 및 지원금 | 수익자 부담금 | 그밖의 수입

보조금 및 지원금 목록 (단위: 원) 기경예산

선택	상태	순번	* 세입목	* 산출내역	성립전예산액	잠수총액	예산요구		
							* 산출식	요구액	요구총액(B)
<input type="checkbox"/>		1	공통과정지원금	공통	1,000,000	0	1,300,000 =	1,300,000	2,520,000
<input type="checkbox"/>		2	국가보조금(인건비)	국가보조	0	0	12,500 =	13,000	1,513,000
합계					1,000,000	0		1,313,000	4,033,000

전입금 조회 | 파일 | 행추가 + | 행삭제 -

총 2 건

- 처리순서
  - ① 추경 진행 시 성립전 예산금액 포함된 세입목 산출식 변경
  - ② [저장] 버튼을 클릭하여 저장

● 개선사항  
 추경예산 등록 시 성립전예산 금액 포함하여 세입목 산출식 수정 기능 추가

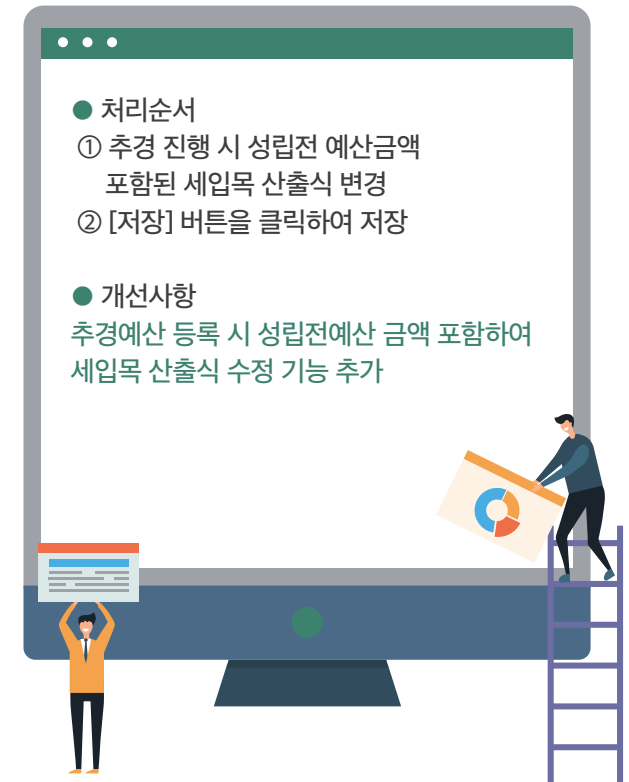

화면위치 : 사립유치원회계 > 예산관리 > 예산편성 > 세입예산관리

# 세입예산 감액 개선(성립전 예산금액 포함하여 감액 계산)

세입예산관리 ( M8003유치원 / A00PAB0020002 ) > 사립유치원회계 > 예산관리 > 예산편성 > 세입예산관리

진년복사 세입예산서 저장 조회

\* 회계연도 2021 \* 예산구분 주경3회 진행단계 등록

세입예산 25,654,000 세출예산 1,150,000 조정대상 24,504,000

보조금 및 지원금 수익자 부담금 그밖의 수입

보조금 및 지원금 목록 (단위: 원) 기정예산

선택	상태	순번	세입목	산출내역	기정 최종예산		성립전 예산액	정수총액	예산요구		
					산출식	예산액(A)			산출식	요구액	요구총액(B)
<input type="checkbox"/>		1	공통과정지원금	공통	100,000 =	220,000	1,000,000	0	-800,000 =	-800,000	420,000
<input type="checkbox"/>		2	교육청보조금(자본)	교육청보조(추경 추가)				0	100,000 =	100,000	100,000
<input type="checkbox"/>		3	국가보조금(인건비)	국가보조				0	3,896 =	4,000	1,504,000
<input type="checkbox"/>		4	인건비 한시지원 보조금	인건비한시지원(성립전)				0		0	0

저장완료되었습니다.

확인

기정최종예산과 예산요구액성립전예산의 합계는 마이너스(-) 금액을 입력할 수 없습니다.

확인

- 처리순서
  - ① 추경예산 진행시 감액 처리
  - ② [저장] 버튼을 클릭하여 저장

● 개선사항

기존 : 기정최종예산 +요구금액(감액)이 '0'보다 작은 경우 감액 불가  
 개선 : (기정최종예산 + 성립전예산) +요구금액(감액)이 '0' 보다 작은 경우, 감액불가하며 "알림메시지" 표시

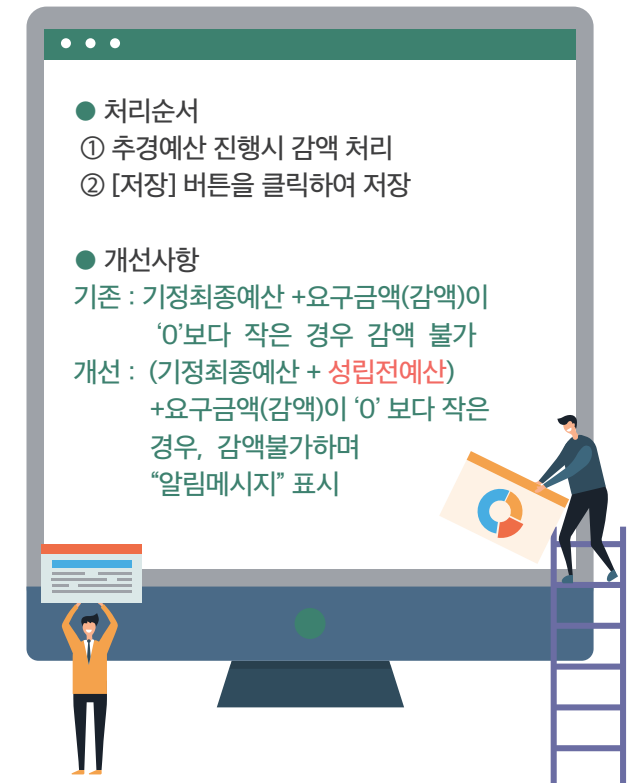

화면위치 : 사립유치원회계 > 예산관리 > 예산편성 > 세입예산관리

# 이전용, 예비비/반환금관리에 '세출예산정보관리' 기능 추가

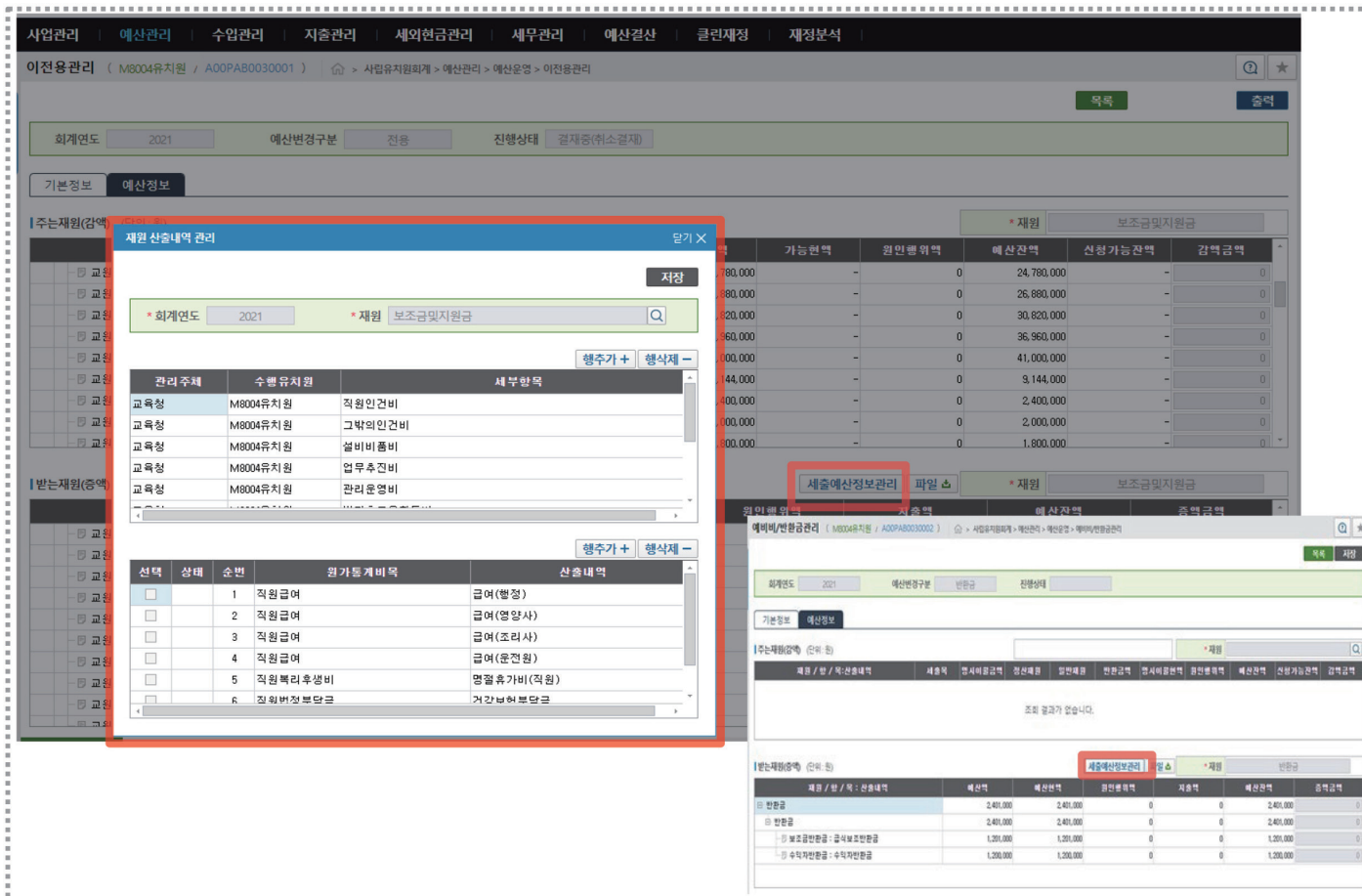

- 개선사항  
이전용관리, 예비비/반환금관리 등록화면에 '세출예산정보관리' 기능을 추가하여 세출의산출내역 등록/삭제 등을 관리 가능하게 개선

▶ 화면위치 : 사립유치원회계 > 예산관리 > 예산운영 > 이전용관리, 예비비/반환금관리

# 이월 등록 시 등록내역 삭제 기능 추가

명시이월신청관리 ( M8004유치원 / A00PAB0030003 ) > 사업유치원회계 > 예산관리 > 예산운영 > 명시이월신청관리

회계연도: 2020 진행상태: 작성

기본정보 사업정보

재원: 보조금및지원금  
재목: [명시이월] 산출내역 삭제 테스트  
개요: 1111

확인: 삭제하시겠습니까?  
1 예 아니오

유치원알리미 > 이월마감 > 이월마감취소 > 결산확정 > 결산확정취소 > 조회

회계연도: 2020

결산진행(확정) 목록 ※ 결산기한(04월 30일까지) 이후에는 결산확정 및 취소를 할 수 없습니다.

결산과정	수행여부	수행내역	상세정보	비고
월마감(최종)	X	최종마감월: 2021년 이월	결산마감>월마감관리 화면에서 월마감 수행	이동하기
명시이월	X	[미 처리]	이월및불용처리>명시이월확정 화면에서 이월확정 수행	이동하기
계속비이월	X	[이월 작성중]	이월및불용처리>계속비이월확정 화면에서 이월확정 수행	이동하기
사고이월	X	[이월 작성중]	이월및불용처리>사고이월확정 화면에서 이월확정 수행	이동하기
이월마감	X	[미 처리]	현재 화면에서 이월마감 버튼 선택	이월마감
불용	X	불용대상액: 997,487,000원 / 미처리액: 866,074,497원	이월및불용처리>불용액관리 화면에서 불용확정 수행	이동하기
잉여금(반환금)	X	[미 처리]	이월및불용처리>잉여금관리 화면에서 확정 수행	이동하기
결산확정	X	[미 확정]	현재 화면에서 결산확정 버튼 선택	결산확정
교육청-결산접수	X	미 접수 중	교육청 담당자 수행 처리.	

- 처리순서
  - ① 명시이월신청관리에서 해당건 [삭제] 버튼 클릭
  - ② 결산진행(확정)목록에서 삭제건 "수행여부 X", "미처리" 확인

● 개선사항  
명시이월신청관리 메뉴에서 해당 건 삭제 시 확정내역까지 자동 삭제 되도록 개선

- \* (기존) 명시이월, 계속비 삭제 방법  
(1) [결산진행(확정)관리]에서 확정내역 저장건 삭제하고,  
(2) [명시이월신청관리]에서 신청내역 삭제  
\* (개선) 명시이월, 계속비 삭제 방법 [명시이월신청관리]에서 신청내역 삭제하면 확정내역 저장건까지 "자동삭제 완료"

화면위치 : 사립유치원회계 > 예산관리 > 예산운영 > 명시이월신청관리

# 예산서 산출내역에 예산 편성차수 표기

예산서현황 ( M8004유치원 / A00PAB0040001 ) > 사립유치원회계 > 예산관리 > 예산현황 > 예산서현황

\* 회계연도 2021 \* 예산구분 본예산  종괄  전년예산  본예산  최종예산

분류	보고서
1. 예산총칙	1. 표지 2. 예산총칙
2. 예산서(재원별)	1. 세입예산명세서 2. 세출예산명세서
3. 예산서(목적별)	3. 세입예산명세서 4. 세출예산명세서
4. 예산조서	5. 계속비사업예산조서 6. 명시이월사업예산조서
5. 예산출괄표	7. 세입세출예산출괄표(재원별) 8. 세입세출예산출괄표(관별)

예산현황 보고서 - Chrome

127.0.0.1:8080/keris\_ui/popup.html?formname=common%3A%3AcommonReport.xfdl&frame=reportPopup&loadtime=1621924268435

예산현황 보고서

### 2021학년도 세출예산명세서

예산구분 : 추경3회(총괄) (단위 : 천원)

과목	보조금 및 지원금	수익자 부담금	그 밖의 수입	합계	산출내역	산출기초(원)
인건비	2,620	0	0	2,620		
교원인건비	1,000	0	0	1,000		
교원급여	1,000	0	0	1,000		
(본예산)보조금및지원금	100,000			100,000		100,000
(성립전)보조금및지원금	1,000,000			1,000,000		1,000,000
(추경3회)보조금및지원금	-100,000			-100,000		-100,000
그밖의인건비	1,620	0	0	1,620		
그밖의이건비	1,620	0	0	1,620		

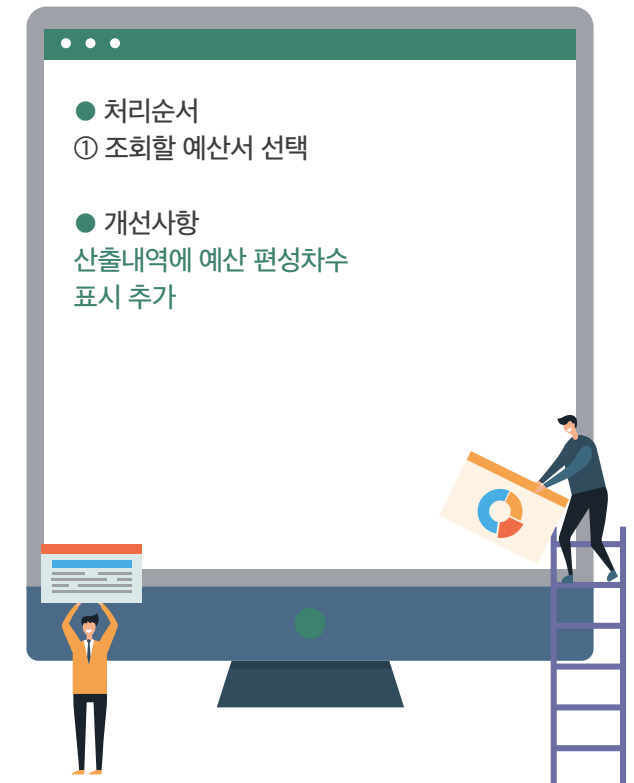

화면위치 : 사립유치원회계 > 예산관리 > 예산현황 > 예산서현황

# 예산서 현황 세입세출예산총괄표(재원별) 추가

예산서현황 ( M8004유치원 / A00PAB0040001 ) > 사립유치원회계 > 예산관리 > 예산현황 > 예산서현황

\* 회계연도 2021 \* 예산구분 본예산  총괄  전년예산  본예산  최종예산

분류	보고서
1. 예산총액	1. 표지 2. 예산총액
2. 예산서(재원별)	1. 세입예산명세서 2. 세출예산명세서
3. 예산서(목적)	3. 세입예산명세서 4. 세출예산명세서
4. 예산조서	5. 계속비사업예산조서 6. 명시이월사업예산조서
5. 예산총괄표	7. 세입세출예산총괄표(재원별) <b>1</b> 8. 세입세출예산총괄표(관별)

예산현황 보고서

**세입세출예산 총괄표(재원별)**

회계연도 : 2021  
예산구분 : 본예산  
항 목 명 : 10004유치원 (단위 : 원화)

예산구분	전년예산액		예산액	비교증감		증감률(%)	
	본예산	최종예산		본예산	최종예산		
본예산	1,000,817	1,001,817	1,000,017	-800	0	-1,800	-0.1
세입							
만	누계예산	구성비(%)	가액	누계예산	구성비(%)		
	보조금및기금	842,588	84.3	보조금및기금	842,588	84.3	
	수익자부담금수입	338,134	33.8	수익자부담금	338,134	33.8	
	설치및경정라이선수입	800	0.2	파외수입	11,800	1.2	
	차입금	900	0.1	반환금	2,400	0.2	
	직접공익전수입	200	0	예비비	4,800	0.8	
	감수입	8,100	0.8				
	기부및후원금	1,000	0.1				
	지원수납수입	3,100	0.3				
	전년도이월금	7,200	0.7				

- 처리순서
  - ① 세입세출예산총괄표(재원별)선택
- 개선사항
 

회계연도 기준 세입, 세출예산 전체를 확인 및 출력할 수 있는 세입세출예산총괄표(재원별) 신규 추가

관별로도 조회 가능

▶ 8. 세입세출예산총괄표(관별)

화면위치 : 사립유치원회계 > 예산관리 > 예산현황 > 예산서현황

# 징수결의서 양면 출력 기능 개선

1. 징수결의서 목록에서 항목 선택

2. '출력' 버튼 클릭

3. 출력할 결의서 미리보기

기존: 가 가 나, 가 나

개선(그룹화): 가 가 나, 가 나

- 처리순서
  - ① 출력하고자 하는 징수결의 [체크]
  - ② 결의서출력(결의내역 포함) 선택 후 [출력] 클릭
  - ③ 출력팝업 화면에서 인쇄

- 개선사항  
(기존) 징수결의서를 결의별로 양면출력시, 서로 다른 결의서가 순서대로 앞뒤로 출력

(개선) 결의서별로 그룹화하여, 새로운 결의서가 새 페이지에서 출력되도록 개선

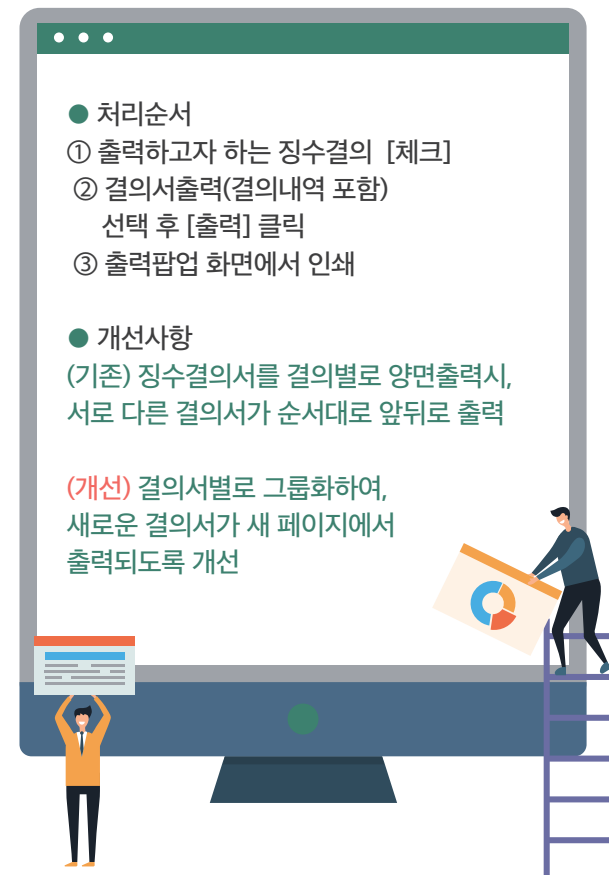

화면위치 : 사립유치원회계 > 수입관리 > 징수결의 > 징수결의목록

# 징수결의목록 납입금 중 '수익자부담금 미대상' 조회 기능 추가

징수결의목록 ( M8002유치원 / A00PAC0030002 ) > 사립유치원회계 > 수입관리 > 징수결의 > 징수결의목록

신규 삭제 조회

\* 회계연도 2021 회계구분 사립유치원: 결의구분 전체 작성일자 2020-01-01 ~ 2021-07-01  
 제목 납입금 기타 차수 전체 상태 전체  납입금별  미납액

전체 기간선택비 수입료 입학금 졸업앨범비 통학차량비 현장학습비 기타

징수결의목록	징수정보	작성일자	승인일자	결의금액	수납요구액	수납액	반환액	미납액	과오납액	상태
<input type="checkbox"/>	SR-4773 다수의 거래처불납결손결의			3,000,000	3,000,000	0	0	1,500,000	0	결재 완료
<input type="checkbox"/>	- [징]SR-4773 다수의 거래처불납결손	2021-06-22	2021-06-22	3,000,000	3,000,000	0	0			결재 완료
<input type="checkbox"/>	- [조][조정결의(감액)]	2021-06-22	2021-06-22	-1,500,000	-1,500,000	0	0			결재 완료
<input type="checkbox"/>	- [조][조정결의(증액)]	2021-06-22	2021-06-22	3,000,000	3,000,000	0	0			결재 완료
<input type="checkbox"/>	- [불]불납결손결의	2021-06-22	2021-06-22	0	0	0	0			결재 완료
<input type="checkbox"/>	- [조][조정결의(감액)]	M00054_5	2021-06-22	-1,500,000	-1,500,000	0	0			결재 완료
<input type="checkbox"/>	SR-4773 다수의 거래처불납결손결의			3,000,000	3,000,000	0	0	0	0	결재 완료
<input type="checkbox"/>	- [징]SR-4773 다수의 거래처불납결손	M00053_1	2021-06-22	3,000,000	3,000,000	0	0			결재 완료
<input type="checkbox"/>	- [불]불납결손결의	M00053_2	2021-06-22	0	0	0	0			결재 완료
<input type="checkbox"/>	- [불]불납결손결의 2차	M00053_3	2021-06-22	0	0	0	0			결재 완료
<input type="checkbox"/>	통합거래처 불납결손결의			400,000	400,000	0	0	0	0	결재 완료
<input type="checkbox"/>	- [징]통합거래처 불납결손결의	M00052_1	2021-06-22	400,000	400,000	0	0			결재 완료
<input type="checkbox"/>	- [불]통합거래처 불납결손결의	M00052_2	2021-06-22	0	0	0	0			결재 완료
<input type="checkbox"/>	기타 수익자X			0	0	0	0	0	0	작성
<input type="checkbox"/>	- [징]기타 수익자X	M00046_1	2021-06-01	0	0	0	0			작성
<input type="checkbox"/>	전입금징수결의 행정제 테스트			0	0	0	0	0	0	작성
<input type="checkbox"/>	- [전]전입금징수결의 행정제 테스트	M00043_1	2021-05-04	0	0	0	0			작성
<input type="checkbox"/>	전입금징수			1,000	1,000	0	0	1,000	0	작성
<input type="checkbox"/>	- [전]전입금징수	M00041_1	2021-05-03	1,000	1,000	0	0			작성
<input type="checkbox"/>	거래처			10,000	10,000	0	0	10,000	0	결재 완료
<input type="checkbox"/>	- [징]거래처	M00032_1	2021-04-28	10,000	10,000	0	0			결재 완료
<input type="checkbox"/>	일괄징수222			200,000	200,000	0	0	200,000	0	작성
<input type="checkbox"/>	- [징]일괄징수222	M00021_1	2021-04-01	200,000	200,000	0	0			작성
합계				7,571,000	7,571,000	1,070,000	500,000	2,101,000	0	

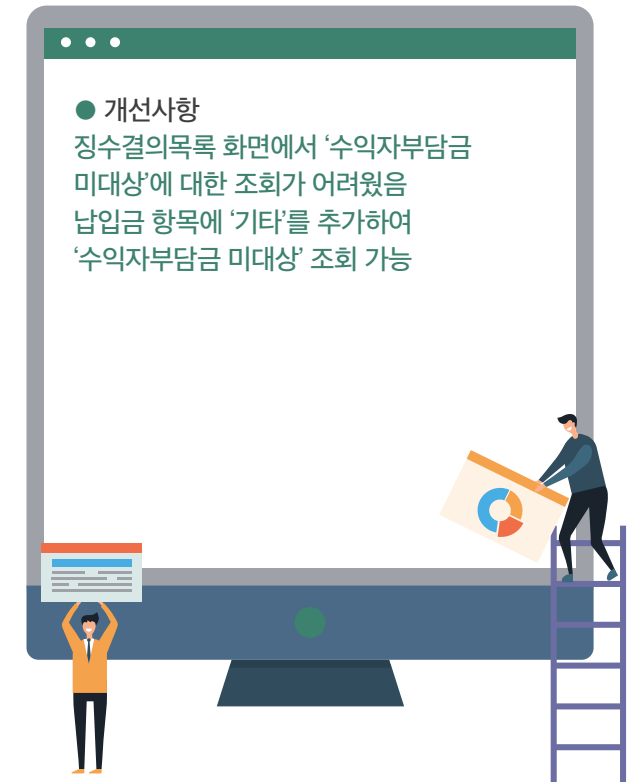

화면위치 : 사립유치원회계 > 수입관리 > 징수결의 > 징수결의목록

# 징수결의, 징수결의목록 메뉴 간소화 및 기능 개선 1

징수결의목록 ( M8001유치원 / A00PAC0030002 ) > 사립유치원회계 > 수입관리 > 징수결의 > 징수결의목록

전입금 **결재정보** **결재문서** 신규 삭제 **조회**

\* 회계연도 2021 회계구분 사립유치원: 결의구분 전체 작성일자 2021-08-01 ~ 2021-08-26  
 제목 납입금 전체 차수 전체 상태 전체  납입금별  미납액

징수결의목록 상세정보

선택	출력	반환명령확정	수정결의	파일						
정수정보	결의번호	작성일자	승인일자	결의금액	수납요구액	수납액	반환액	미납액	과오납액	상태
<input type="checkbox"/>	[정]결정결의	M00052_1	2021-08-12	2021-08-12	100,000	100,000	150,000	0		결재 완료
<input type="checkbox"/>	↳ 급식비[12월]				100,000	100,000	100,000	0	0	
<input type="checkbox"/>	[정]수정결의테스트4	M00050_1	2021-08-12	2021-08-12	100,000	100,000	100,000	0		결재 완료
<input type="checkbox"/>	↳ 급식비[12월]				0	0	0	0	0	
<input type="checkbox"/>	[정]수정결의테스트3	M00049_1	2021-08-12	2021-08-12	100,000	100,000	150,000	0		결재 완료
<input type="checkbox"/>	[정]결정결의	M00049_2	2021-08-12	2021-08-12	-100,000	-100,000	-150,000	0		결재 완료
<input type="checkbox"/>	↳ 급식비[12월]				100,000	100,000	50,000	0	0	
<input type="checkbox"/>	[정]수정결의테스트2	M00048_1	2021-08-12	2021-08-12	100,000	100,000	50,000	0		결재 완료
<input type="checkbox"/>	[불][불납결수결의] 수정결의테스트1	M00048_2	2021-08-12	2021-08-12	0	0	0	0		결재 완료
<input type="checkbox"/>	↳ 급식비[12월]				50,000	50,000	0	50,000	100,000	0
<input type="checkbox"/>	[정]수정결의테스트1	M00047_1	2021-08-12	2021-08-12	100,000	100,000	0	0		결재 완료
<input type="checkbox"/>	[조][반][과오납반환결의] 수정결의테스트1	M00047_2	2021-08-12	2021-08-12	-50,000	-50,000	0	50,000		결재 완료
<input type="checkbox"/>	↳ 급식비[6월]				40,000	40,000	30,000	0	0	
<input checked="" type="checkbox"/>	[정]0811 테스트	M00046_1	2021-08-11	2021-08-11	20,000	20,000	20,000	0		결재 완료
<input type="checkbox"/>	[조][조정결의(종역)] 테스트	M00046_2	2021-08-12	2021-08-12	20,000	20,000	10,000	0		결재 완료
<input type="checkbox"/>	[불]불납결손	M00046_3	2021-08-12	2021-08-12	0	0	0	0		결재 완료
<input type="checkbox"/>	↳ 급식비[12월]				10,000	10,000	10,000	0	0	
<input type="checkbox"/>	[정]0810테스트2	M00045_1	2021-08-10	2021-08-10	10,000	10,000	10,000	0		결재 완료
<input type="checkbox"/>	↳ 급식비[12월]				10,000	10,000	10,000	0	0	
<input type="checkbox"/>	[정]0810테스트1	M00044_1	2021-08-10	2021-08-10	10,000	10,000	10,000	0		결재 완료
합계					411,111	411,111	350,000	50,000	101,111	50,000

- 처리순서
  - ① 징수결의목록에서 회계연도 및 조회조건 선택후 [조회] 버튼 클릭
  - ② 결재정보를 조회할 결의 체크 후, [결재정보] 버튼을 클릭하여 결재정보 조회
  - ③ 선택한 결의의 결재문서를 조회하려면 [결재문서] 버튼 클릭

- 개선사항  
 징수결의 및 징수결의목록 메뉴 통합하고, '징수결의목록' 조회 시, 결재정보, 결재문서, 전입금 조회 기능 추가

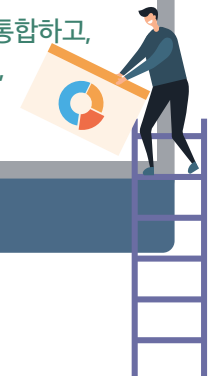

화면위치 : 사립유치원회계 > 수입관리 > 징수결의 > 징수결의목록

## 징수결의, 징수결의목록 메뉴 간소화 및 기능 개선 2

징수결의목록 ( M8001유치원 / A00PAC0030002 ) > 사립유치원회계 > 수입관리 > 징수결의 > 징수결의목록

전입금 결재정보 결재문서 신규 삭제 조회

\* 회계연도 2021 회계구분 사립유치원 결의구분 전체 작성일자 2021-08-19 ~ 2021-08-26

제목 납입금 전체 차수 전체 상태 전체  납입금별  미납액

전입금 자료 조회 닫기 X

\* 회계연도 2021 \* 자금지급일자 2021-01-01 ~ 2021-08-26 결의제목

전입금자료

자금지급일자	통지순번	통지기관	통지부서	결의제목	교부금액	교부유치원명	단위업무명	세부사업명	세부
2021-05-31	4	M8001유치원	행정국 총무과	냉방시설개선(목)	1,000,000	M8001유치원	ICT활용시험****운영	ICT활용교육지원	세부

합계 0 0 0 0 0 0 0 0 0

- 처리순서
  - ① 징수결의목록에서 [전입금] 버튼 클릭하여 전입금 자료 조회 팝업
  - ② 회계연도 및 조회조건 입력 후 [조회] 버튼 클릭
- 개선사항  
'징수결의목록' 에서 전입금 자료(자금지급일, 통지기관, 결의 제목 등) 조회 기능 추가

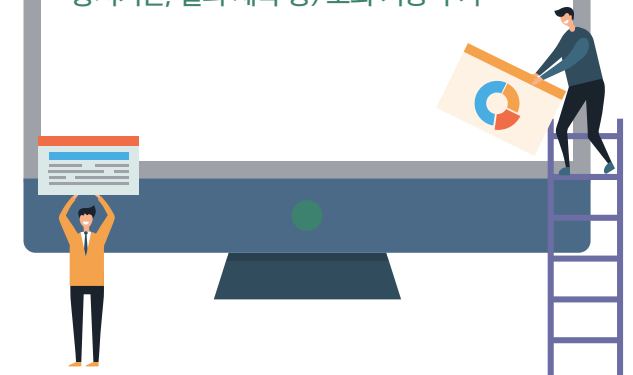

화면위치 : 사립유치원회계 > 수입관리 > 징수결의 > 징수결의목록

# 직접수납 시 개인수납상세 팝업기능 추가

**이체취합 및 직접수납** ( M8001유치원 / A00PAC0040001 ) > 사립유치원회계 > 수입관리 > 출납관리 > 이체취합 및 직접수납

이체취합 | **직접수납**

\*회계연도 2021 | \*납입기한 -- | \*진행상태 취합대상 | \*결의번호 ~ | [조회]

납입금1 전체 | 납입금2 | 납입금3 | 차수 전체

※ [징수 정보]를 더블클릭시 직접수납 화면으로 이동합니다. (전입금징수결의 제외) | 금액상세 | 파일 | 자동이체납부고지서 | 취합 | 취합취소

징수정보	결의번호	납입기한	징수결정		오청		수납		잔액		진행상태
			인원	금액	인원	금액	인원	금액	인원	금액	
수업료 [5월]	M00016	2021-05-25	3	300,000	3	300,000	0	0	3	300,000	미완료
수업료 [4월]	M00004	2021-04-22	1	1,061	1	1,061	1	532	1	529	미완료
수업료 [6월]	M00003	2021-03-24	4	90,000	4	90,000	4	60,001	3	29,999	미완료

이체취합 및 직접수납 ( M8001유치원 / A00PAC0040001 ) > 사립유치원회계 > 수입관리 > 출납관리 > 이체취합 및 직접수납

이체취합 | **직접수납**

\*회계연도 2021 | \*결의번호 00016 | 전체 | 납입금명 전체 | 징수결의정보 | 조회

학적정보 전체 | 전체 | 이름 | 학년별 | 기타

3 징수정보 : 수업료(5월)

개인수납 | 수납취소 | 수납취소이력

5

수납내역 상세 - Chrome

기수납금	잔액	입금계좌	수납금액
160,000	140,000		
160,000	140,000		
50,000	40,000	선택	40,000
50,000	50,000	선택	50,000
50,000	50,000	선택	50,000

수납내역 상세

수납일자	수납방법	수납액
2021-05-25	직접수납	10,000
2021-05-25	직접수납	50,000

4

합계 300,000 300,000 300,000 160,000 140,000 140,000

- 처리순서
  - ① 회계연도 및 조회조건 선택 후 [조회] 버튼 클릭
  - ② 조회된 징수 정보 더블클릭으로 직접수납 상세 페이지로 이동
  - ③ 징수정보 표시 확인
  - ④ 기수납금 금액 클릭 시 수납내역 상세 팝업 호출
  - ⑤ 수납내역 상세 확인

- 개선사항  
직접수납 탭에서 징수정보 및 기수납금 상세내역 팝업 신규 개발

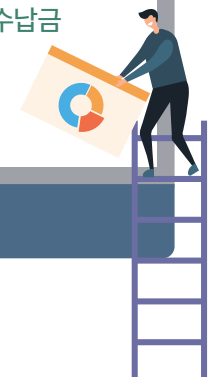

화면위치 : 사립유치원회계 > 수입관리 > 출납관리 > 이체취합 및 직접수납

# 이체취합 및 직접수납 - 일괄수납 화면 '학적정보' 정보 추가

**이체취합 및 직접수납** ( M8002유치원 / A00PAC0040001 ) > 사립유치원회계 > 수입관리 > 출납관리 > 이체취합 및 직접수납

회계연도: 2021 | 납입기한: -- | 진행상태: | 취합대상: | 결의번호: | 조회

납입금1: 전체 | 납입금2: | 납입금3: | 자수: 전체 | 집계생성

※ (정수 정보)를 더블클릭시 직접수납 화면으로 이동합니다. (전입금정수결의 제외) | 금액상세 | 파일 | 일괄수납(직접수납) | 자동이체납부고지서 | 취합 | 취합취소

정수정보	결의번호	납입기한	정수금액		요청		수납		잔액		진행상태
			인원	금액	인원	금액	인원	금액	인원	금액	
<input type="checkbox"/> SR-4773 다수의 거래처불납결손결의	M00054	2021-06-22	3	1,500,000	3	1,500,000	0	0	3	1,500,000	미완료
<input checked="" type="checkbox"/> <b>급간식비[이월]</b>	M00051	2021-03-31	20	1,000,000	20	1,000,000	0	0	20	1,000,000	미완료
<input type="checkbox"/> 거래처	M00032	2021-04-28	1	10,000	1	10,000	0	0	1	10,000	미완료
<input type="checkbox"/> TEST	M00005	2021-03-11	1	200,000	1	200,000	1	40,000	1	160,000	미완료

※ 진행상태가 위험, 이체요청중, 정산대기중인 경우 조회되지 않습니다.

입금계좌: 유치원수납계좌 | 적용: 수납일자 2021-07-21 | 실행

학적정보	이름	결의번호	정수정보	정수액	기수납액	잔액	입금계좌	수납액
<input checked="" type="checkbox"/> 혼합학년/햇님반/2번	김유이	2021M100008002M00051	급간식비[이월]	50,000	0	50,000	유치원수납계좌	50,000
<input checked="" type="checkbox"/> 혼합학년/햇님반/3번	김유삼	2021M100008002M00051	급간식비[이월]	50,000	0	50,000	선택	50,000
<input checked="" type="checkbox"/> 혼합학년/햇님반/4번	김유사	2021M100008002M00051	급간식비[이월]	50,000	0	50,000	유치원수납계좌	50,000
<input checked="" type="checkbox"/> 혼합학년/햇님반/5번	김유오	2021M100008002M00051	급간식비[이월]	50,000	0	50,000	선택	50,000
<input checked="" type="checkbox"/> 혼합학년/햇님반/6번	김유육	2021M100008002M00051	급간식비[이월]	50,000	0	50,000	유치원수납계좌	50,000
<input type="checkbox"/> 혼합학년/햇님반/7번	김유칠	2021M100008002M00051	급간식비[이월]	50,000	0	50,000	선택	50,000
<input type="checkbox"/> 혼합학년/햇님반/8번	김유팔	2021M100008002M00051	급간식비[이월]	50,000	0	50,000	선택	50,000
<input type="checkbox"/> 혼합학년/햇님반/9번	김유구	2021M100008002M00051	급간식비[이월]	50,000	0	50,000	선택	50,000
<input type="checkbox"/> 혼합학년/햇님반/10번	김유십	2021M100008002M00051	급간식비[이월]	50,000	0	50,000	선택	50,000
<input type="checkbox"/> 혼합학년/햇님반/11번	이유일	2021M100008002M00051	급간식비[이월]	50,000	0	50,000	선택	50,000
<input type="checkbox"/> 혼합학년/햇님반/12번	이유삼	2021M100008002M00051	급간식비[이월]	50,000	0	50,000	선택	50,000
<input type="checkbox"/> 혼합학년/햇님반/13번	이유사	2021M100008002M00051	급간식비[이월]	50,000	0	50,000	선택	50,000
<input type="checkbox"/> 혼합학년/햇님반/14번	이유오	2021M100008002M00051	급간식비[이월]	50,000	0	50,000	선택	50,000
<input type="checkbox"/> 혼합학년/햇님반/15번	이유육	2021M100008002M00051	급간식비[이월]	50,000	0	50,000	선택	50,000
<input type="checkbox"/> 혼합학년/햇님반/16번	이유칠	2021M100008002M00051	급간식비[이월]	50,000	0	50,000	선택	50,000
<input type="checkbox"/> 혼합학년/햇님반/17번	이유팔	2021M100008002M00051	급간식비[이월]	50,000	0	50,000	선택	50,000
<input type="checkbox"/> 혼합학년/햇님반/18번	이유구	2021M100008002M00051	급간식비[이월]	50,000	0	50,000	선택	50,000
<input type="checkbox"/> 혼합학년/햇님반/19번	이유십	2021M100008002M00051	급간식비[이월]	50,000	0	50,000	선택	50,000
<input type="checkbox"/> 혼합학년/햇님반/20번	이유십	2021M100008002M00051	급간식비[이월]	50,000	0	50,000	선택	50,000
합 계				850,000	0	850,000		850,000

총 17 건

- 처리순서
  - ① 회계연도 및 조회조건 선택 후 [조회] 버튼 클릭
  - ② 조회된 정수 정보 체크 [일괄수납(직접수납)] 버튼 클릭 시 [일괄수납(직접수납)] 팝업 호출
  - ③ 해당 수납자 체크하고 입금계좌, 수납일자 선택 후 [실행] 버튼 클릭하여 일괄 직접수납

● 개선사항  
이체취합 및 직접수납 메뉴에서 [일괄수납(직접수납)] 버튼 클릭 시, 동명이인 및 유아 확인을 위한 '학적정보' 추가

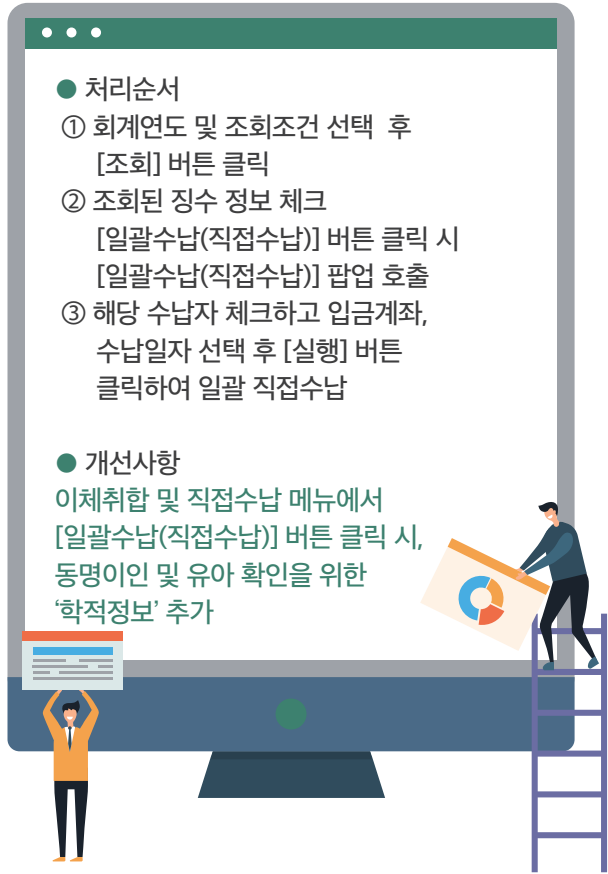

화면위치 : 사립유치원회계 > 수입관리 > 출납관리 > 이체취합 및 직접수납

# 이체취합 및 직접수납 기능 개선(통합)1 - 직접수납 명칭 변경 추가

이체취합 및 직접수납 ( M8002유치원 / A00PAC0040001 ) > 사립유치원회계 > 수입관리 > 출납관리 > 이체취합 및 직접수납

이체취합 **직접수납(징수별)** 직접수납(수납자별)

\*회계연도 2021 \*결의번호 전체 납입금명 전체 징수결의정보 조회  
 학적정보 전체 전체 이름 학년별 기타

개인수납 수납취소 수납취소이력

+ 선택인원: 0 전체 미수납자 입금계좌 선택 적용 수납금액 적용 수납일자 2021-08-26 실행 납부고지서

인원	징수결정액	개인부담금	이체 요청정보		기수납금	잔액	입금계좌	수납금액
			요청금액	처리상태				
조회 결과가 없습니다.								
합계	0	0	0		0	0		0

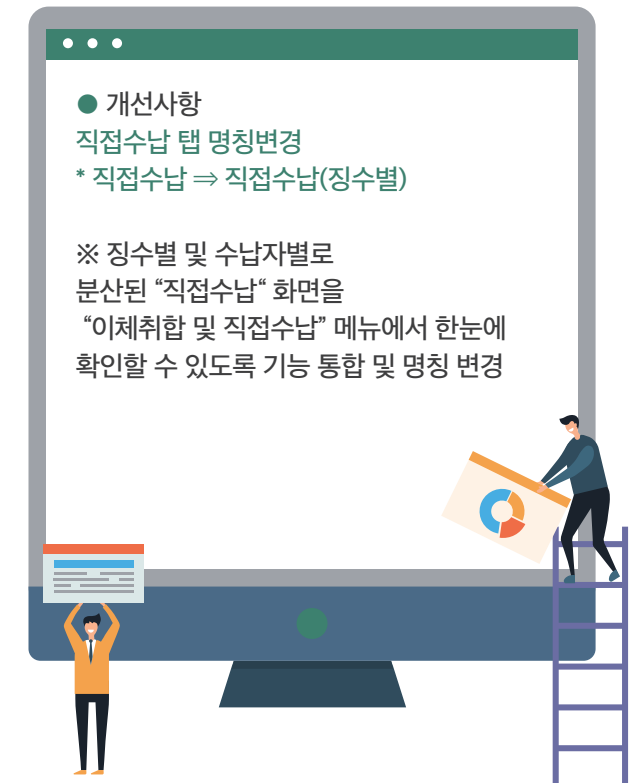

화면위치 : 사립유치원회계 > 수입관리 > 출납관리 > 이체취합 및 직접수납

# 이체취합 및 직접수납 기능 개선(통합)2 - 직접수납 (수납자별) 기능 추가

이체취합 및 직접수납 ( M8002유치원 / A00PAC0040001 ) > 사립유치원회계 > 수입관리 > 출납관리 > 이체취합 및 직접수납

이체취합 | 직접수납(징수별) | **직접수납(수납자별)**

\* 회계연도 2021 \* 학적정보 학년별 전체 전체 재학구분 전체 **조회**

유아성명: 찾기 **직접수납** 수납취소 수납취소이력 2021년 전체 재학생 100명

학년-반/인원

- 만3세학년/14명
- 햇님반 12명
- 1번\_김유일/2재학
- 2번\_김유이/재학**
- 3번\_권나라/재학
- 4번\_전학생/재학
- 5번\_만득/2재학
- 6번\_화적학/재학
- 7번\_조인성/재학
- 9번\_쿨벌수/재학
- 10번\_주소지/재학
- 11번\_간유일/재학
- 12번\_김심이/재학
- 13번\_도로영/재학
- 달님반 1명
- 1번\_김유오/재학
- 별님반 1명
- 1번\_김유구/재학
- 만4세학년/1명
- 꽃님반 1명
- 1번\_이유삼/재학
- 만5세학년/1명
- 달님반 1명
- 1번\_김유칠/재학

\* 회계연도 2021 납입금명 전체 차수 전체

입금계좌 선택 적용 **수납일자** 2021-08-26 **실행**

선택	결의번호	납입금명	차수	징수액	기수납액	잔액	입금계좌	수납액
<input checked="" type="checkbox"/>	2021M100008002M00087	수업료	8월	40,000	0	40,000	유치원수납계좌	40,000
<input type="checkbox"/>	2021M100008002M00086	수업료	8월	30,000	0	30,000	선택	30,000
<input type="checkbox"/>	2021M100008002M00084	현장학습비	7월	50,000	0	50,000	선택	50,000
<input type="checkbox"/>	2021M100008002M00078	현장학습비	7월	250,000	0	250,000	선택	250,000
<input type="checkbox"/>	2021M100008002M00066	입학금	7월	20,000	10,000	10,000	선택	10,000
<input type="checkbox"/>	2021M100008002M00062	급간식비	7월	150,000	0	150,000	선택	150,000
<input type="checkbox"/>	2021M100008002M00061	급간식비	7월	200,000	0	200,000	선택	200,000
<input type="checkbox"/>	2021M100008002M00003	급간식비	4월	100	0	100	선택	100
<input type="checkbox"/>	2021M100008002M00002	급간식비	이월	10,000	0	10,000	선택	10,000
합 계				750,100	10,000	740,100		740,100

※ 유아정보 수정은 수납자정보관리 메뉴에서 하시기 바랍니다.

- 처리순서
- ① 직접수납(수납자별) 탭에서 회계연도 및 조회조건 선택 후 [조회] 버튼 클릭
- ② 조회된 수납자정보에서 수납자 그리드 클릭
- ③ 직접수납 탭에서 [조회] 버튼 클릭
- ④ 수납하려는 징수결의 체크 후 입금계좌와 수납액 입력
- ⑤ 수납일자 선택 후 [실행]버튼 클릭하여 직접수납

- 개선사항
- '직접수납(수납자별)' 탭 신규개발
- ※ 화면구성
  - 수납자정보 조회
  - 수납자별 직접수납
  - 수납취소
  - 수납취소이력



화면위치 : 사립유치원회계 > 수입관리 > 출납관리 > 이체취합 및 직접수납

# 이체취합 및 직접수납 기능 개선(통합)3 - 직접수납(수납자별) 수납취소 추가

이체취합 및 직접수납 ( M8002유치원 / A00PAC0040001 ) > 사립유치원회계 > 수입관리 > 출납관리 > 이체취합 및 직접수납

이체취합 | 직접수납(징수별) | **직접수납(수납자별)**

\* 회계연도 2021 \* 학적정보 학년별 전체 전체 재학구분 전체 **조회**

유아성명: 찾기 직접수납 **수납취소** 수납취소이력 2021년 전체 재학생 100명 **조회**

\* 회계연도 2021 납입금명 전체 차수 전체

결의번호	수납일자	납입금명	차수	징수결정액	수납금액	일계여부	일계결재(진행)여부	취소사유
<input checked="" type="checkbox"/>	2021M100008002M00081	수업료	7월	40,000	40,000	N	N	기타
<input type="checkbox"/>	2021M100008002M00079	현장학습비	7월	20,000	20,000	N	N	선택
<input type="checkbox"/>	2021M100008002M00066	입학금	7월	20,000	20,000	Y	N	선택
<input type="checkbox"/>	2021M100008002M00064	급간식비	7월	20,000	20,000	Y	N	선택
<input type="checkbox"/>	2021M100008002M00063	입학금	7월	200,000	200,000	Y	N	선택
합계				300,000	300,000			

※ 유아정보 수정은 수납자정보관리 메뉴에서 하시기 바랍니다.

- 처리순서
  - ① 직접수납(수납자별) 탭에서 회계연도 및 조회조건 선택 후 [조회] 버튼 클릭
  - ② 조회된 수납자정보에서 수납자 그리드 클릭
  - ③ 수납취소 탭에서 [조회] 버튼 클릭
  - ④ 수납하려는 징수결의 체크 후 취소사유 선택
  - ⑤ 수납일자 선택 후 [수납취소] 버튼 클릭하여 수납취소

● 개선사항  
직접수납 처리된 징수결의건에 대해 '수납취소' 탭에서 취소 기능 추가



화면위치 : 사립유치원회계 > 수입관리 > 출납관리 > 이체취합 및 직접수납

# 이체취합 및 직접수납 기능 개선(통합)4 - (수납자별) 수납취소이력

이체취합 및 직접수납 ( M8002유치원 / A00PAC0040001 ) > 사립유치원회계 > 수입관리 > 출납관리 > 이체취합 및 직접수납

이체취합 | 직접수납(징수별) | **직접수납(수납자별)**

\* 회계연도 2021 \* 학적정보 학년별 전체 전체 재학구분 전체 **[조회]**

유아성명:  찾기 **직접수납** | **수납취소** | **수납취소이력** 2021년 전체 재학생 100명 **[조회]**

취소일자	결의번호	정수결정액	수납취소금액	취소사유	담당자
2021-06-09	2021M100008002M00003	100	100	기타	김행정
2021-06-30	2021M100008002M00003	100	100	기타	김행정
2021-07-26	2021M100008002M00079	20,000	20,000	기타	김행정
2021-07-26	2021M100008002M00079	20,000	20,000	기타	김행정
2021-07-28	2021M100008002M00084	50,000	50,000	기타	김행정
2021-07-28	2021M100008002M00079	20,000	20,000	기타	김행정
2021-07-29	2021M100008002M00084	50,000	50,000	기타	김행정
2021-07-29	2021M100008002M00084	50,000	50,000	기타	김행정
2021-07-30	2021M100008002M00084	50,000	50,000	수납일자변경	김행정
2021-07-30	2021M100008002M00084	50,000	50,000	기타	김행정
2021-08-23	2021M100008002M00087	40,000	40,000	수납일자변경	김행정
2021-08-23	2021M100008002M00062	150,000	150,000	수납일자변경	김행정
2021-08-23	2021M100008002M00061	200,000	200,000	수납일자변경	김행정
합계		700,200	700,200		

\* 유아정보 수정은 수납자정보관리 메뉴에서 하시기 바랍니다.

- 처리순서
  - ① 직접수납(수납자별) 탭에서 회계연도 및 조회조건 선택 후 [조회] 버튼 클릭
  - ② 조회된 수납자정보에서 수납자 그리드 클릭
  - ③ 수납취소이력 탭에서 [조회] 버튼 클릭

● 개선사항  
직접수납 취소처리 된 내역에 대해 '수납취소이력' 탭에서 취소 이력 조회 기능 추가

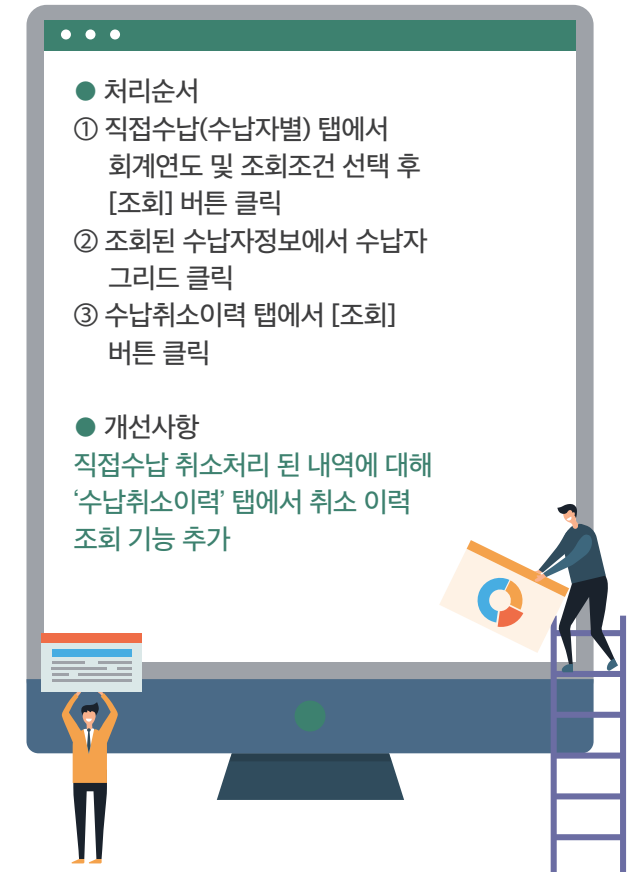

화면위치 : 사립유치원회계 > 수입관리 > 출납관리 > 이체취합 및 직접수납

# 직접수납 취소업무 간소화(이체취합 및 직접수납)

이체취합 및 직접수납 ( M8001유치원 / A00PAC0040001 ) > 사립유치원회계 > 수입관리 > 출납관리 > 이체취합 및 직접수납

이체취합 | 직접수납(징수별) | 직접수납(수납자별)

\*회계연도 2021 | 납입기한 -- | 진행상태 | 취합대상 | 결의번호 | 조회

납입금1 전체 | 납입금2 | 납입금3 | 차수 전체

※ [징수 정보]를 더블클릭시 직접수납 화면으로 이동합니다. (전입금정수결의 제외) □ 금액상세 | 파일 | 일괄수납(직접수납) | 자동이체납부고지서 | 취합 | 취합취소

정수정보	결의번호	납입기한	정수결정		요청		수납		잔액		진행상태
			인원	금액	인원	금액	인원	금액	인원	금액	
수업료 [10월]	M00052	2021-08-12	1	100,000	1	100,000	1	150,000	1	-50,000	미완료
급식비 [12월]	M00048	2021-08-12	1	50,000	1	50,000	0	0	1	50,000	미완료

이체취합 및 직접수납 ( M8001유치원 / A00PAC0040001 ) > 사립유치원회계 > 수입관리 > 출납관리 > 이체취합 및 직접수납

이체취합 | 직접수납(징수별) | 직접수납(수납자별)

\*회계연도 2021 | \*결의번호 00048 | 전체 | 납입금명 전체 | 징수결의정보 | 조회

학적정보 전체 | 전체 | 이름 | 학년별 ○ 기타

정수정보 : 급식비(12월)

개인수납 | 수납취소 | 수납취소이력

취소사유 기타 | 적용 | 수납일자 2021-08-26 | 수납취소

인원	정수결정액	수납금액	수납일자	일계여부	일계결재(전행)여부	취소사유
만6세학년/1명						
달남반.-1명						
김하하	50,000	50,000	2021-08-26	Y	N	

- 처리순서
  - ① 회계연도 및 조회조건 선택 후 [조회] 버튼 클릭
  - ② 조회된 징수 정보 중 직접수납이 처리된 징수 정보 더블클릭 하여 직접수납(징수별) 탭으로 이동
  - ③ 직접수납(징수별) 탭 내의 수납취소 탭으로 이동
  - ④ 수납된 건을 체크처리 후 취소사유를 설정한 뒤 수납취소를 실행
- 개선사항
 

(기존)

  - 일계가 생성된 직접수납취소는
  - ① 일계삭제 → ② 직접수납 취소 → ③ 일계추가

(개선)

  - 일계가 미결재된 건은
  - ① 직접수납 취소 (일계삭제 및 일계추가 시스템 자동처리)
  - 일계 결재가 완료된 건은
  - ① 결재취소 → ② 직접수납 취소 (일계삭제 및 일계추가 시스템 자동처리)



화면위치 : 사립유치원회계 > 수입관리 > 출납관리 > 이체취합 및 직접수납

# 납입고지서/영수증 출력시 납입금 차수 출력 기능 추가

납입고지서/영수증 ( M8002유치원 / A00PAC0050007 ) > 사립유치원회계 > 수입관리 > 수입현황 > 납입고지서/영수증

\* 회계연도 2021 유치원 M8002유치원  직인출력  납입고지서  영수필통지서  영수증

납입금명 납입금차수 **조회** 출력

행추가 + 행삭제 -

납부영수증출력

1 / 2 107%

납입고지서			영수필통지서			영수증		
구분	금액	비고	구분	금액	비고	구분	금액	비고
급간식비	1,000	3월	급간식비	1,000	3월	급간식비	1,000	3월
급간식비	1,000	3월	급간식비	1,000	3월	급간식비	1,000	3월
급간식비	10,000	이월	급간식비	10,000	이월	급간식비	10,000	이월
합계	12,000 원		합계	12,000 원		합계	12,000 원	
납입기한 : 2021 . 6 . 28			납입기한 : 2021 . 6 . 28			납입기한 : 2021 . 6 . 28		
납부장소 : NS002유치원			납부장소 : NS002유치원			납부장소 : NS002유치원		

- 처리순서
  - ① 회계연도, 유치원 선택 후 [조회] 버튼 클릭
- 개선사항  
납입고지서, 영수증 비교란에 납입금 차수 출력되도록 개선

화면위치 : 사립유치원회계 > 수입관리 > 수입현황 > 납입고지서/영수증

# 교육비납입증명 일괄 체크 기능 추가

수납자정보관리 ( M8003유치원 / A00PAC0020001 ) > 사립유치원회계 > 수입관리 > 수납자관리 > 수납자정보관리

1-1 [조회]

\* 회계연도 2021 \* 학적정보 학년별 전체 전체 재학구분 전체 학부모

유아성명: [ ] 찾기 파일 ▶ 버튼숨기기

2021년 전체 재학생 39명

학년-반/인원	통합거래처	기본정보
<input type="checkbox"/> 만5세학년/20명		유아성명 ( ) <input checked="" type="checkbox"/> 주민번호 유효성체크
<input type="checkbox"/> 햇님반 5명		주민번호 -
<input checked="" type="checkbox"/> 1번_송유일/재학		보호자명 보호자생년월일 납입증명제출 관계 선택
<input checked="" type="checkbox"/> 2번_나영희/재학		전화번호 휴대폰 보호자메일
<input checked="" type="checkbox"/> 3번_김하늘/재학		주소
<input type="checkbox"/> 4번_이길동/재학		비고
<input type="checkbox"/> 5번_강철수/재학		
<input type="checkbox"/> 달님반 5명		학적정보 <input type="checkbox"/> 재학여부
<input type="checkbox"/> 1번_송유욱/재학		학적정보추가 학적정보수정 행사제 -
<input type="checkbox"/> 2번_송유철/재학		<input type="checkbox"/> 회계연도 학년 반 번호 학적일자 학적구분 적요
<input type="checkbox"/> 3번_송유팔/재학		조회 결과가 없습니다.
<input type="checkbox"/> 4번_송유구/재학		
<input type="checkbox"/> 5번_송유심/재학		
<input type="checkbox"/> 별님반 5명		납입정보
<input type="checkbox"/> 1번_조유일/재학		수납방법 은행 계좌번호 예금주명 예금주생년월일
<input type="checkbox"/> 2번_조유이/재학		조회 결과가 없습니다.
<input type="checkbox"/> 3번_조유삼/재학		
<input type="checkbox"/> 4번_조유사/재학		
<input type="checkbox"/> 5번_조유오/재학		

3

- 엑셀등록
- 대상추가
- 유치원생조회
- 진급검증
- 수납자일괄삭제
- 기관별거래처등록
- 주민번호일괄변경
- 개인정보제공동의서
- 교육비납입증명제출여부 일괄등록
- 등록 취소

- 처리순서
- 1 조회조건 설정 후 [조회] 버튼 클릭
  - 2 조회된 원아 중 교육비납입증명 제출여부를 수정할 원아 선택
  - 3 [▼버튼보기] 하단 메뉴 펼친 후, [교육비납입증명 제출여부 일괄등록] 항목의 [등록]/[취소] 버튼 클릭하여 일괄수정
- \* [등록]: 선택 유아 일괄 제출 등록  
\* [취소]: 선택 유아 일괄 해제 제출

- 개선사항
- 교육비납입증명 제출여부를 일괄로 선택하고 수정하는 기능 추가  
선택된 유아 전체의 납입증명제출 여부 일괄 수정 가능  
※ 기존 방식으로 개인별 수정 가능

화면위치 : 사립유치원회계 > 수입관리 > 수납자관리 > 수납자정보관리

# 품의에서 선택된 과제카드를 원인행위 결제 시 자동선택

원인행위(품의목록) ( M8002유치원 / A00PAD0102004 ) > 사립유치원회계 > 지출관리 > 지출처리 > 원인행위(품의목록)

1

원인행위

원인행위(품의목록) ( M8002유치원 / A00PAD0102004 ) > 사립유치원회계 > 지출관리 > 지출처리 > 원인행위(품의목록)

2

결제요청

3

과제카드

과제카드 (교육과정계획수립운영) 사립유치원운영

순번	처리방법	직위(직급)	처리자	처리상태	처리일시	분류비전	의견
1	기안	m8002kim결제직위	김행경 (m8002kim)	대기		1.0	

- 처리순서
  - ① 품의와 원인행위 진행
  - ② 원인행위 [결제요청] 선택
  - ③ 기안창에 과제카드가 자동 선택

- 개선사항  
품의 결제 시 선택된 과제카드를  
원인행위 및 지출결의 시 연계하여  
자동 선택 되도록 기능개선

※ (주의) 품의 다건 선택 시,  
과제카드가 자동 선택 되지 않음

화면위치 : 사립유치원회계 > 지출관리 > 지출처리 > 원인행위(품의목록)

# 원인행위에서 선택된 과제카드를 지출결의 결제 시 자동선택

지출결의(원인행위목록) ( M8002유치원 / A00PAD0102005 )

원인행위일자: 2021-04-25 ~ 2021-05-25

유형: 전체

원인행위:  원인행위  조정결의

결제요청

번호	일자	유형	제목	원인행위금액	결의확정액	결의미확정액	지급요청금액	결의가능금액	진행상태
00089	2021-05-25	기타	[!@#단위과제테스트!@#]	100	0	0	0	0	원인행위자장
00082	2021-05-11	보수(일용)	3wksptlmzm(dllrvel)	1,100,000	0	0	0	0	원인행위자장
00081	2021-05-11	기타	3wksptlmzm	2,000,000	1,000,000	0	0	1,000,000	원인행위자장완료

지출결의(원인행위목록) ( M8002유치원 / A00PAD0102005 )

문서관리카드기안

과제카드: **원위** [교육과정계획수립운영] 사립유치원운영

결제요청

순번	처리방법	직위(직급)	처리자	처리상태	처리일시	분문버전	의견
1	기안	m8002km결제직위	김행정 (m8002kim)	대기		1.0	

- 처리순서
  - ① 원인행위, 지출결의 진행
  - ② 지출결의 [결제요청] 선택
  - ③ 기안창에 과제카드가 자동 선택

- 개선사항  
원인행위 결제 시 선택된 과제카드를 지출결의 시 연계하여 자동 선택 되도록 기능개선

※ (주의) 원인행위 다건 선택 시, 과제카드가 자동 선택 되지 않음

화면위치 : 사립유치원회계 > 지출관리 > 지출처리 > 지출결의(원인행위목록)

# 이월예산내역 명칭 추가 및 표기 위치 변경

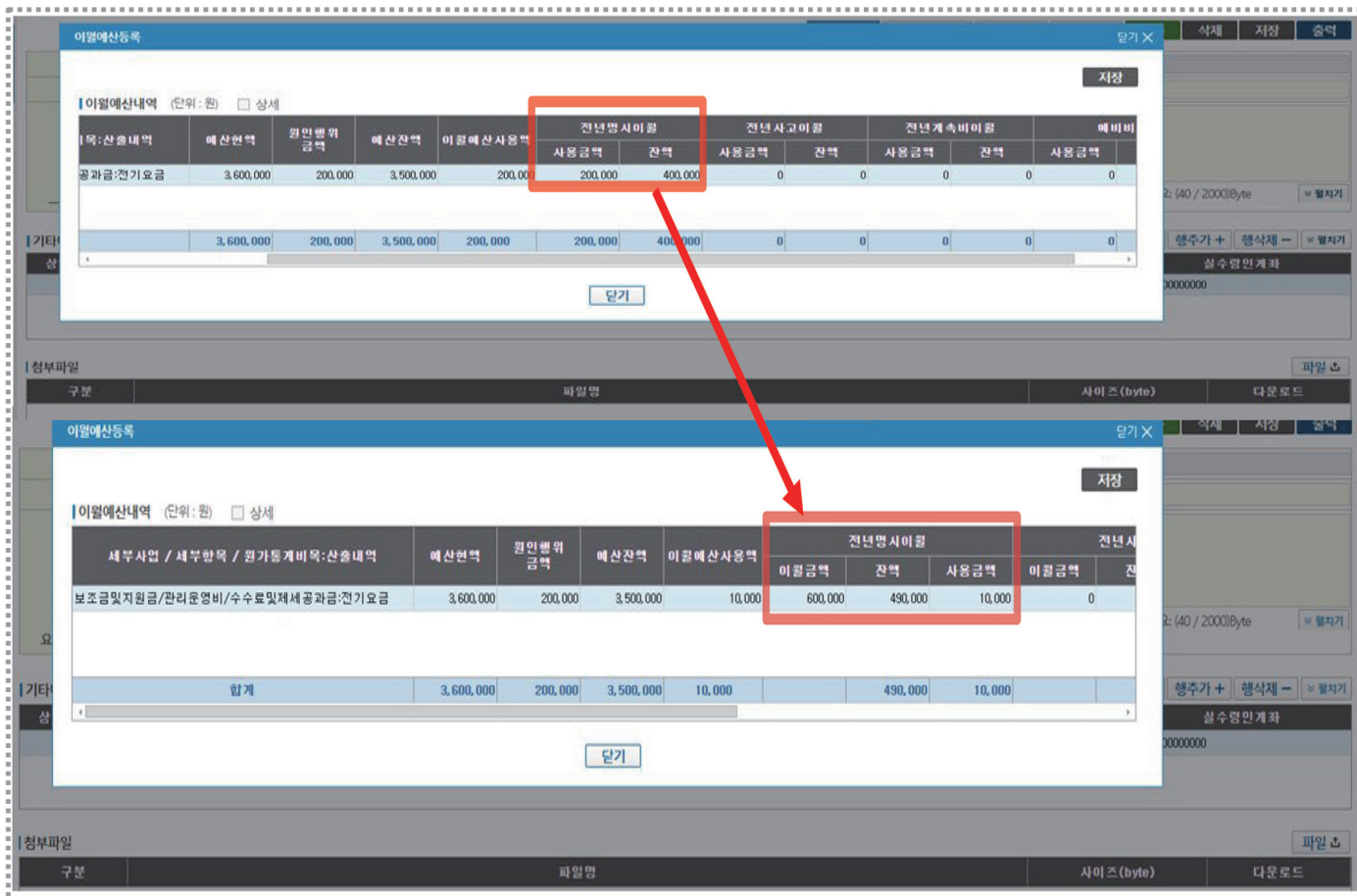

## ● 개선사항

(기존)

- \* 사용금액: (이번에) 사용할 금액
- \* 잔액: 사용 후 이월잔액

(개선)

- \* 이월금액: 이월총액
- \* 잔액: 사용 후 이월잔액
- \* 사용금액: (이번에) 사용할 금액

(참고1)

2021학년도 사립유치원  
예산 편성 및 결산 지침 P.22  
(명시이월비와 사고이월비)

(참고2)

이미 지출한 금액의 경우,  
사립유치원회계>예산관리>예산운영  
>이월/예비비사용관리 메뉴

화면위치 : 사립유치원회계 > 지출관리 > 지출처리 > 원인행위(품의목록)

## 지출결의(원인행위목록) '신규' 기능 추가(소규모유치원)

지출결의(원인행위목록) ( M8001유치원 / A00PAD0102005 ) > 사립유치원회계 > 지출관리 > 지출처리 > 지출결의(원인행위목록)

1

신규 삭제 조회

\* 회계연도 2021 \* 원인행위일자 2021-01-13 ~ 2021-08-13 유형 전체

원인행위 조정결의 제목 진행상태 전체

전체건보기 결의대상 건만보기  지급방법이 카드인 자료표시

파일 결재정보 지출결의 출력

번호	일자	유형	제목	원인행위금액	결의확정액	결의미확정액	지급요청금액	결의가능금액	진행상태
00043	2021-04-16	보수(일용)	7878787878	1,170,000	0	0	0	1,170,000	과목경정결재완료

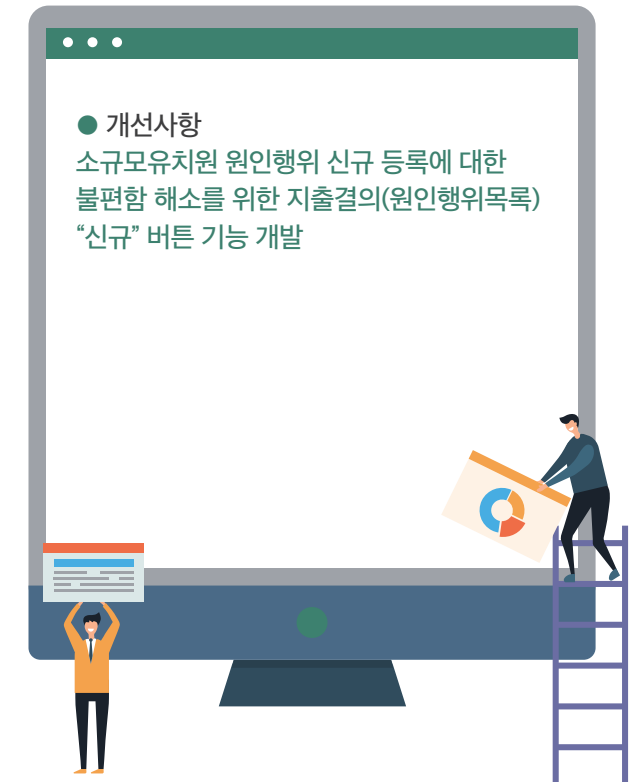

화면위치 : 사립유치원회계 > 지출관리 > 지출처리 > 원인행위(품의목록)

# EFT 목록 확인에 '계좌명'(유치원계좌관리에 등록 한 내역) 추가

유치원계좌관리 ( M8004유치원 / A00PAA0101006 ) > 사립유치원회계 > 사업관리 > 기본정보 > 유치원계좌관리

계좌검증(실명확인) 신규 저장 조회

계좌구분 전체 계좌속성 전체 계좌검증여부 전체 사용여부 전체

**유치원계좌정보**

상태	계좌명	금융기관	계좌번호	예금주명	계좌구분
	기업테스트	기업은행	50301948201021	치 화시물신정	사립유치원회계
	8004 국민	국민은행	1112223456789	8004유치원	사립유치원회계
	세외계좌	새마을금고중앙	9002180269040	치 화시물신정	사립유치원세외계

**계좌공통상세정보**

\* 은행 003 기업은행

\* 계좌명 기업테스트 \* 계좌번호 50301948201021

\* 계좌구분 사립유치원회계계좌 \* 계좌속성 수납계좌

\* 예금주명 치화시물신정 계좌상세명

사용여부  예  아니오 계좌검증여부  예  아니오

반환계좌이체방법 선택 개설일자 - -

경리부서신고대상  예  아니오 비고

---

EFT 목록 ( M8004유치원 / A00PAD0102008 ) > 사립유치원회계 > 지출관리 > 지출처리 > EFT목록

지출결의별출력 출력 잔액조회 통장기재등록 전송 조회

\*회계년도 2021 \*지급명령일자 2021-07-15 ~ 2021-07-22 처리구분 처리대상 지급명령내용

지급방법 전체 이체일자 2021-07-22 ~ 2021-07-22 처리결과 전체 수령인 수령인

\* EFT 전송 중, 새 창을 띄워 재전송하시면 중복 이체될 수 있으니 주의하시기 바랍니다.

순번	장정	명단일자	명단번호	결의일자	결의번호	지급방법	수령인명	계좌정보	지급금액	학교통장	거래처통장
1	전보수정	2021-07-22	0005	2021-07-22	0019	EFT(계좌이체)	M8006유치원	M8006유치원 / 한국은행 (1000000000000)	100	M8006유	M8004유

EFT계좌번호선택

\* 계좌번호 선택

\* 통장비밀번호 선택

잔액확인일시

우리은행1005000265903[58190326]  
 KEB하나은행44291000103105[PUNG1000]  
 부산은행020010396274[P777143]  
 신한은행140002648790[SINGURIO]  
 새마을금고중앙지9002180269040[4500378]  
**기업은행50301948201021[7040850]**  
 시흥(성)농협3521975480525[1800010100]  
 농협은행3010041448741[1000033331]  
 국민은행75800101460077[00002122]  
 경남은행513070183056[83041]

● 개선사항

사용자 인식 편의성을 제고를 위해 유치원계좌관리에 등록된 '계좌명'을 EFT 목록 계좌정보에서 확인할 수 있도록 개선

(기존)  
은행명+계좌번호+[이용기관코드]

(개선)  
은행명+[계좌명]+계좌번호+[이용기관코드]

화면위치 : 사립유치원회계 > 지출관리 > 지출처리 > EFT목록

# 분할경정 기능 추가 1

경정대상목록 ( M9310유치원 / A00PAD0102010 ) > 사립유치원회계 > 지출관리 > 지출처리 > 경정대상목록

조회

\* 회계연도 2021 \* 원인행위일자 2021-03-23 ~ 2021-04-23 유형 전체

재원  세출항  순조기화

전체경정  분할경정 제목  원인행위금액 0 ~ 0

\* 분할지출결의, 반납결의, 기과목경정이 존재하는 원인행위 건은 분할경정이 불가능합니다.

파일  출력  분할경정처리

번호	유형	일자	제목	원인행위금액	지급금액	경정가능금액	계약유형
<input checked="" type="checkbox"/>	00004	기타	2021-04-15	분할경정 테스트 001 - 기타품의	51,000	51,000	51,000

- 처리순서
- ① [분할경정] 버튼 선택
- ② 지급명령 이체확정까지 완료된 지출 건 중 분할경정을 원하는 항목의 [체크박스] 선택
- ③ [분할경정처리] 버튼 클릭

※ (주의) 분할지출결의, 반납결의, 기과목경정존재하는 원인행위건은 분할경정 불가능

- 개선사항
- 경정대상목록에서 분할경정처리 가능하도록 기능개선

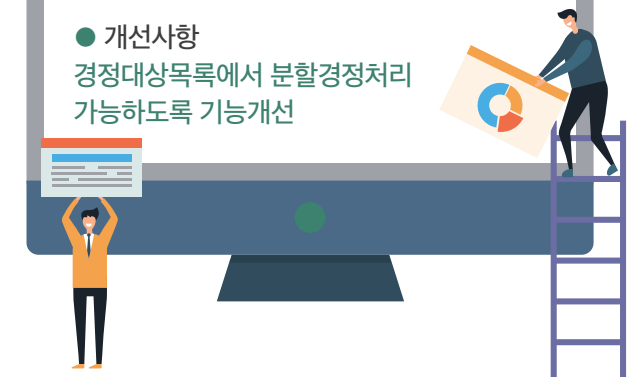

화면위치 : 사립유치원회계 > 지출관리 > 지출처리 > 경정대상목록

# 분할경정 기능 추가 2

경정대상목록 ( M9310유치원 / A00PAD0102010 ) > 사립유치원회계 > 지출관리 > 지출처리 > 경정대상목록

6 **결재요청** 결재취소요청 결재문서 결재정보 목록 삭제 저장 출력

\* 회계년도 2021 원인행위번호 00004 원인행위유형 기타 진행상태 과목경정저장

\* 제목 분할경정 테스트 001 - 기타품의

\* 경정사유 분할경정 테스트 001

\* 경정일자 2021-04-23 관리항목 업무확정일자

재원/세출항/세출목:산출내역	예산현액	예산잔액	원인행위금액	경정금액	(변경)재원/세출항/세출목:산출내역
수익자부담금	4,000,000	3,970,000	30,000	25,000	
일반교육활동비	4,000,000	3,970,000	30,000	25,000	
수익자부담금/일반교육활동비/교재교구구입비:교구구입	4,000,000	3,970,000	30,000	25,000	그 밖의 수입/업무추진비/일반업무추진비:각종결과물 다과구입
보조금및지원금	3,600,000	3,579,000	21,000	0	
일반교육활동비	3,600,000	3,579,000	21,000	0	

1

기타내역

상태	수령인구분	수령인명	내용	실수령인	실거려처계좌	수령인계좌	원금액	경정금액	비고
<input type="checkbox"/>	통합거려처	M8004유치원	분할경정 테스트 001_1	M8004유치원	50301948201021	50301948201021	30,000	25,000	

4

예산조회

조회

\* 회계년도 2021 원가동계비목 산출내역 찾기

재원	항	원가동계비목	선택	산출내역	예산현액	예산잔액
		교재교구구입비	<input type="checkbox"/>	한습준비용, 실험실습재료	12,000,000	12,000,000
		일반급식비간식비	<input type="checkbox"/>	교육과정 간식비	6,000,000	6,000,000
		일반급식비간식비	<input type="checkbox"/>	급식식재료구입	18,000,000	18,000,000
		행사비	<input type="checkbox"/>	입학식행사, 입학선물등	2,000,000	0
		행사비	<input type="checkbox"/>	학예 체육행사비	3,000,000	2,350,000
		수수료및제세공과금	<input type="checkbox"/>	기타 제세공과금	2,000,000	-729,900
		수수료및제세공과금	<input type="checkbox"/>	재산보통 등 각종수수료	400,000	362,000
		수용비	<input type="checkbox"/>	각종 행사용품 구입(현수막제막등)	560,000	510,000
		업무추진비	<input checked="" type="checkbox"/>	각종결과물 다과구입	600,000	175,000

2

3 **확인**

첨부파일

상태 순번 구분

일추가 첨부파일삭제 첨부파일 업다운

사이즈 (byte)

- 처리순서
  - ① 경정처리 할 예산 [돋보기] 클릭
  - ② 변경 할 예산 [체크박스] 선택
  - ③ [확인] 버튼 클릭
  - ④ 경정할 금액 입력
  - ⑤ [저장] 버튼 클릭하여 저장
  - ⑥ [결재요청] 버튼 클릭하여 결재 요청 진행

※ (주의) 경정금액은 원금액을 초과할 수 없으며, 원결의에 있는 동일한 예산으로는 변경 불가능

- 개선사항  
경정대상목록에서 분할경정처리 가능하도록 기능개선

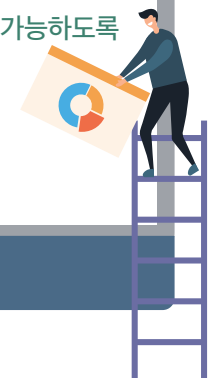

화면위치 : 사립유치원회계 > 지출관리 > 지출처리 > 경정대상목록

# 분할경정 기능 추가 3

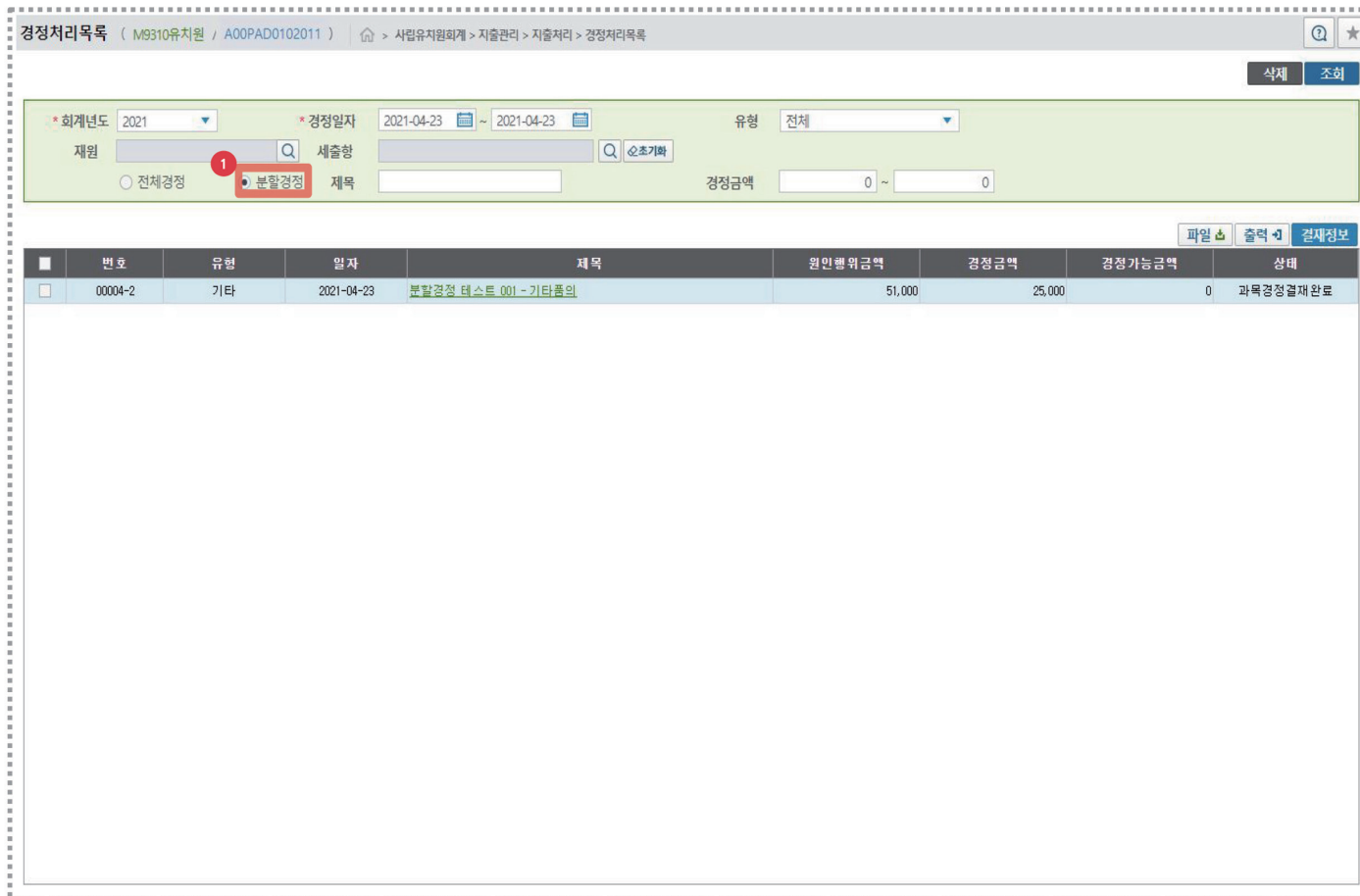

- 처리순서
  - ① [분할경정] 버튼 선택하여 분할경정 처리 된 목록 조회
- ※ 경정처리목록에서 전체경정건과 분할경정건을 별도 확인 가능
- 개선사항
 

경정대상목록에서 분할경정처리건 조회 가능하도록 기능개선

화면위치 : 사립유치원회계 > 지출관리 > 지출처리 > 경정처리목록

# 경정처리목록 다건 삭제 가능 하도록 기능 개선

경정처리목록 ( M8001유치원 / A00PAD0102011 ) > 사립유치원회계 > 지출관리 > 지출처리 > 경정처리목록

삭제 조회

\* 회계년도 2021 \* 경정일자 2021-06-21 ~ 2021-07-21 유형 전체

재원 세출항 순조기화

전체경정 분할경정 제목 경정금액 0 ~ 0

확인

번호	유형	일자	경정금액	경정가능금액	상태	
<input type="checkbox"/>	00040-3	기타	2021-07-12	523,000	77,000	과목경정저장
<input checked="" type="checkbox"/>	00033-3	보수(일용)	2021-07-12	483,434	445,858	과목경정저장
<input checked="" type="checkbox"/>	00024-3	보수(일용)	2021-07-12	2,000,000	0	과목경정저장

삭제하시겠습니까?

확인 취소

삭제 조회

\* 회계년도 2021 \* 경정일자 2021-06-21 ~ 2021-07-21 유형 전체

재원 세출항 순조기화

전체경정 분할경정 제목 경정금액 0 ~ 0

번호	유형	일자	제목	원인행위금액	경정금액	경정가능금액	상태	
<input type="checkbox"/>	00040-3	기타	2021-07-12	0416	600,000	523,000	77,000	과목경정저장

- 처리순서
  - ① 삭제하고자 하는 대상 체크박스 [선택]
  - ② [삭제] 버튼 클릭
  - ③ 삭제 안내창 [확인] 버튼 클릭
  - ④ 삭제 결과 확인

● 개선사항  
경정처리목록 내 저장 중인 여러 건에 대해  
다건 삭제 가능하도록 개선

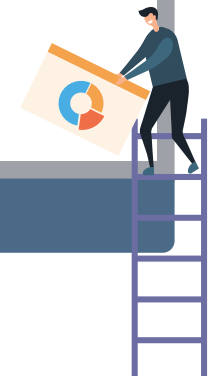

화면위치 : 사립유치원회계 > 지출관리 > 지출처리 > 경정처리목록

# 지출결의 등록 시 '금회지출결의총액' 표기 기능 추가

지출결의(원인행위목록) ( B8021유치원 / A00PAD0102005 ) > 사립유치원회계 > 지출관리 > 지출처리 > 지출결의(원인행위목록)

회계연도	2021	지출결의번호	00017	지출결의유형	기타	진행상태	[지출] 지출결의저장
*재목	7월 원아 간식비 지출						
*개요	7월 원아 간식비를 다음과 같이 지출하고자 합니다. 1. 금액: 금5344,390원(금오백삼십사만사천삼백구십원) 2. 내용: 식품비, 우유값 등 붙임: 일반원인행위서 1부. 끝.						
원인행위일자	2021-07-14	*결의일자	2021-07-14	*지출예정일자	2021-07-14	승인일자	--
납품일자	--	검수일자	--	청구일자	--	업무확정일자	--
지출구분	일반급	법인카드사용	<input checked="" type="radio"/> 예 <input type="radio"/> 아니오				

제목: (28 / 300)Byte    개요: (217 / 2000)Byte    ✖ 펼치기

기본정보    수령인정보

전체 산출내역

재원/세출항/세출목 : 산출내역	원인행위금액	기지출금액	결의잔액	금회지출결의금액	결의후잔액
☐ 보조금및지원금	1,726,000	0	1,726,000	1,121,000	605,000
☐ 일반교육활동비	1,726,000	0	1,726,000	1,121,000	605,000
☐ 일반급식비간식비 : 간식구입	1,726,000	0	1,726,000	1,121,000	605,000
☐ 수익자부담금	3,618,390	0	3,618,390	2,495,390	1,123,000
원인행위총액	5,344,390	0	5,344,390	3,616,390	1,728,000
기지출총액	0	0	0	0	0
공채총액	0	0	0	0	0
<b>금회지출결의총액</b>				<b>3,616,390</b>	

기타

상태	수령인명	내용	원인행위금액	기지출금액	잔액	지출결의금액	결의후잔액	실수령인
	다산식품마트	식품비	1,121,000	0	1,121,000	1,121,000	0	다산식품마트
	(주)우유	우유값	605,000	0	605,000	0	605,000	(주)우유

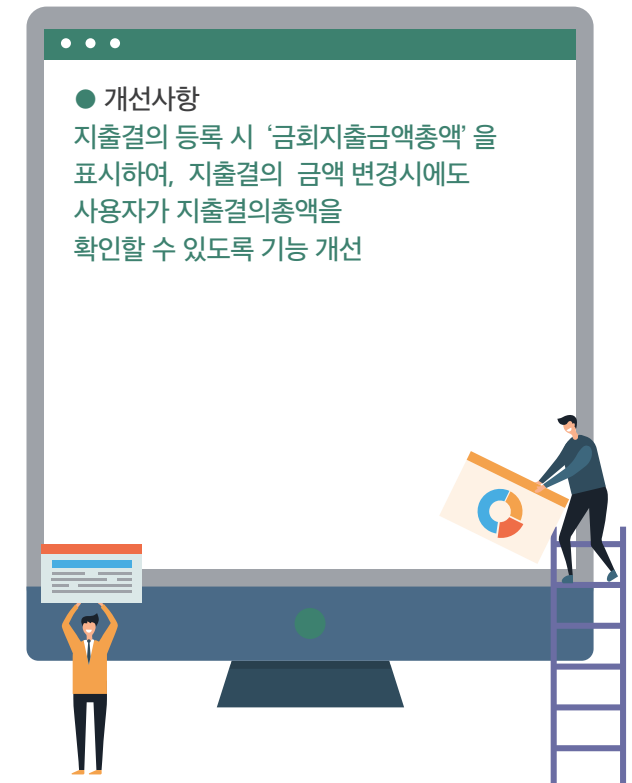

화면위치 : 사립유치원회계 > 지출관리 > 지출처리 > 반납결의(지출결의목록)

# 현금출납부 제목 말머리 문구 추가

현금출납부 ( M9310유치원 / A00PAD0104001 ) > 사립유치원회계 > 지출관리 > 지출현황 > 현금출납부

\* 회계연도 2021 기간 2021-04-21 ~ 2021-04-24 월 2021-04 ~ 2021-04

전체선택  세부사업  세부항목  원가비목  납입금

\* 미결제금액은 해당일자 수입일계표가 미결제된 금액입니다.

일자	제목	채주(납부자)	세부사업명	세부항목명	미결제금액	수입액	지출액	잔액
전기계					0	0	8,945,000	-8,945,000
2021-04-22	(00000) [과목경정] 반납결의 테스트1	주덕고등학교	그 밖의수입	업무추진비	0	0	400,000	-9,345,000
2021-04-23	(00004) [과목경정] 분할경정 테스트 001 -기 타품의	M8004유치원	보조금및지원금	일반교육활동비	0	0	-21,000	-9,324,000
2021-04-23	(00004) [과목경정] 분할경정 테스트 001 -기 타품의	M8004유치원	수익자부담금	일반교육활동비	0	0	-30,000	-9,294,000
2021-04-23	(00004) [과목경정] 분할경정 테스트 001 -기 타품의	M8004유치원	보조금및지원금	일반교육활동비	0	0	21,000	-9,315,000
2021-04-23	(00004) [과목경정] 분할경정 테스트 001 -기 타품의	M8004유치원	수익자부담금	일반교육활동비	0	0	5,000	-9,320,000
2021-04-23	(00004) [과목경정] 분할경정 테스트 001 -기 타품의	M8004유치원	그 밖의수입	업무추진비	0	0	25,000	-9,345,000
2021-04-23	(00012) [반납결의] 과과구입 테스트1	주덕고등학교	그 밖의수입	업무추진비	0	0	-300,000	-9,045,000
월계					0	0	100,000	-100,000
기간계					0	0	100,000	-100,000
누계					0	0	9,045,000	-9,045,000

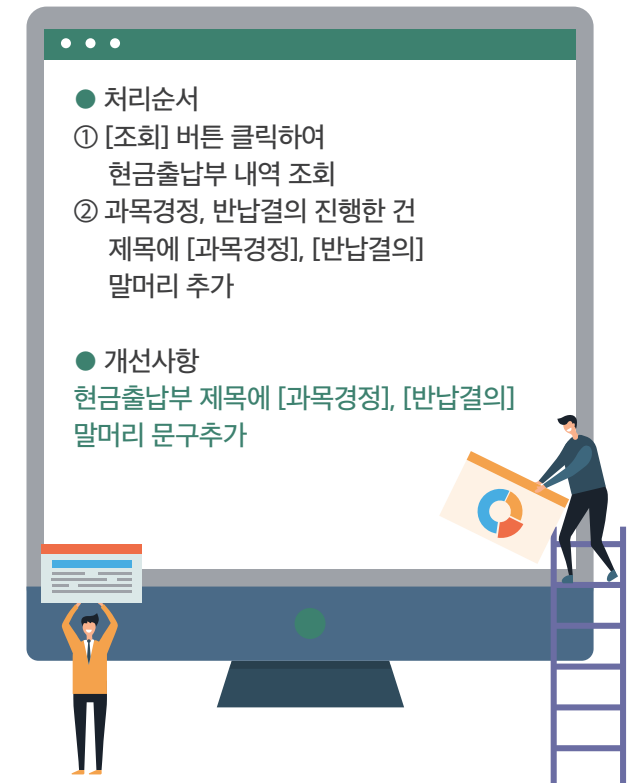

화면위치 : 사립유치원회계 > 지출관리 > 지출현황 > 현금출납부

# 지출일계표 신규 추가

지출일계표 ( M8003유치원 / A00PAD0104013 ) > 사립유치원회계 > 지출관리 > 지출현황 > 지출일계표

\* 회계연도 2020 월 2020년 04월 분기 2/4분기 일 2021-06-01 ~ 2021-06-30

파일 출력

일자	지출결의		지급(반납)		차액	
	건수	금액	건수	금액	건수	금액
2020-04-01	1	72,100,000	0	0	1	72,100,000
2020-04-02	1	-6,800,000	1	-6,800,000	0	0
2020-04-06	2	2,100,000	2	2,100,000	0	0
2020-04-07	1	2,000,000	1	2,000,000	0	0
2020-04-10	2	8,500,000	2	8,500,000	0	0
2020-04-24	4	8,200,000	0	0	4	8,200,000
2020-04-27	8	13,244,522	6	6,744,522	2	6,500,000
<b>합</b>	<b>19</b>	<b>99,344,522</b>	<b>13</b>	<b>12,569,022</b>	<b>6</b>	<b>86,775,000</b>

이전화면

회계연도 2020 기준일자(년월) 2020-04-27

결의번호	결의일자	구분	유형	제목	원인행위금액	결의금액	지급금액	채주	예정일자	지급일자	상태
00035-1	2020-04-27	지출	기타	동일거러처 물 이상 경과 _04.27	3,300,000	3,300,000	3,300,000	법인동협정상	2020-04-27	2020-04-27	결재완료
00038-1	2020-04-27	지출	기타	동일 거러처 경과 2-3	250,000	250,000	250,000	M8005유치원	2020-04-27	2020-04-27	결재완료
00040-1	2020-04-27	지출	기타	[물린재정] 동일거러처 물이상 경과 B	200	200	200	법인동협정상	2020-04-27	2020-04-27	결재완료
00039-1	2020-04-27	지출	기타	[물린재정] 동일거러처 물이상 경과 A	100	100	100	법인동협정상	2020-04-27	2020-04-27	결재완료
00041-1	2020-04-27	지출	기타	동일 거러처 결제 테스트 04.27	2,536,222	2,536,222	2,536,222	법인동협정상	2020-04-27	2020-04-27	결재완료
00042-1	2020-04-27	지출	기타	[물린 재정] 물이상 경과 거러 2-1	698,000	698,000	698,000	법인동협정상	2020-04-27	2020-04-27	결재완료
<b>합</b>				<b>계</b>	<b>6,744,522</b>	<b>6,744,522</b>	<b>6,744,522</b>				

- 처리순서
  - ① 회계연도 및 조회조건 선택 후 [조회] 버튼 클릭
  - ② 조회된 지출 정보 확인
  - ③ 조회된 건수 및 금액 클릭하여 상세 정보 조회 가능
- 개선사항  
일자별 지출내역을 확인 할 수 있는 지출일계표 메뉴 신규 개발



화면위치 : 사립유치원회계 > 지출관리 > 지출현황 > 지출일계표

# 보수(인건비)목록 개인(월)별 계산명세서 출력

보수(인건비)목록 ( b9309유치원 / A00PAD0103003 ) > 사립유치원회계 > 지출관리 > 지출지원 > 보수(인건비)목록

개인(월)별 계산명세서 | 이전화면 | 저장

\* 회계연도 2020 \* 작업년월 2021-01 \* 급여구분 월급여 원안행위번호

\* 2020년 1월 보수의 경우 회계연도는 2019년, 작업년월은 2020년 1월로 작성하셔야 합니다.

수령인명 [ ] 찾기

수령인명	수당총액	공제총액	지급금액	지급계좌	이체여부
<input checked="" type="checkbox"/> 김개인	1,842,500	26,450	1,816,050	9903020308845	<input type="checkbox"/>
<input checked="" type="checkbox"/> 김선생	1,895,050	21,880	1,873,170	9903013679776	<input type="checkbox"/>
<input type="checkbox"/> 김일홍	2,817,500	31,870	2,785,630	9903017510449	<input type="checkbox"/>

개인(월)별 계산명세서

2021년 01월 계산명세서

유치원	b9309유치원	직위	
성명	김개인	생년월일	
지급내역		공제내역	
교원급여	1,750,000	소득세	13,650
교원복리후생비	92,500	사학연금	12,800
지급액계	1,842,500	공제액계	26,450

- 처리순서
  - ① 보수집계 완료된 보수(인건비) 상세내역에서 원하는 수령인정보 체크박스 선택
  - ② [개인(월)별 계산명세서] 버튼 클릭
  - ③ 개인(월)별 계산명세서 출력 확인
 ※ 개인(월)별 계산명세서 버튼은 보수(인건비) 목록에서 보수집계 완료된 상세내역에서만 조회

- 개선사항
 

보수(인건비) 목록 상세내역에서 집계완료된 데이터를 수령인별 계산명세서 출력 가능

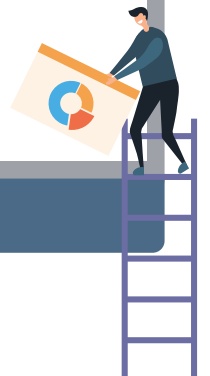

화면위치 : 사립유치원회계 > 지출관리 > 지출지원 > 보수(인건비)목록

# 보수(인건비)목록 수령인 찾기 기능 추가

보수(인건비)목록 ( b9309유치원 / A00PAD0103003 ) > 사립유치원회계 > 지출관리 > 지출지원 > 보수(인건비)목록

개인(월)별 계산명세서 | 이전화면 | 저장

\* 회계연도 2020 \* 작업년월 2021-01 \* 급여구분 선택 원인행위번호

\* 2020년 1월 보수의 경우 회계연도는 2019년, 작업년월은 2020년 1월로 작성하여야 합니다.

수령인명 김선생 찾기

수령인정보

수령인명	수당총액	공제총액	지급금액	지급계좌	이체여부
김개인	1,842,500	26,450	1,816,050	9903020308845	<input type="checkbox"/>
김선생	1,895,050	21,980	1,873,170	9903013679776	<input type="checkbox"/>
김일홍	2,817,500	31,870	2,785,630	9903017510449	<input type="checkbox"/>

사업정보

수령인명	수당총액	공제총액	지급금액	지급계좌	이체여부
보조금및지원금/교원인건비/교원급여 : 교원급여					1,895,050

공제정보

공제구분	공제금액	수령인	계좌번호	지급방법	지급구분
소득세	15,010	소득세 지방소득세	99030***09597	현금	세외계좌
사환연금	6,870	사환연금	99030***29930	현금	세외계좌

합계 6,555,050 80,200 6,474,850

비고

1. 계좌이체 등 계좌번호가 필요한 경우에는 이체 여부를 체크하고, 그 외에는 체크하지 않아도 됩니다.  
2. 비고는 해당 건에 대한 지출내역을 간략하게 기술합니다. 예) 국민연금지출 / 기관부담금지출 등등  
3. 수당/공제 일괄 복사는 선택된 수령인으로 체크된 수령인에게 수당 및 공제를 똑같이 복사합니다.

● 처리순서

- 수령인명 입력 후 [찾기] 버튼 클릭
- 해당 수령인명 포커스 이동 확인

● 개선사항

조회된 수령인정보에서 찾기버튼 통해 수령인정보 확인가능 하며, 검색어가 들어간 다른 수령인명 찾기 가능

화면위치 : 사립유치원회계 > 지출관리 > 지출지원 > 보수(인건비)목록

# 지급명령 시 세외현금관리 수납관리 자동연계 항목 추가 1

지급명령 ( M8012유치원 / A00PAD0102007 ) > 사립유치원회계 > 지출관리 > 지출처리 > 지급명령

조회

\*회계년도 2020 \*지급명령일자 2021-03-01 ~ 2021-03-29 확정여부 미확정

지급명령등록 지급명령목록

지급명령번호	지급명령내용	지급명령일자	지급명령금액	확정여부	출금계좌명	출금계좌번호	EFT여부	EFT완료	지급방법
2020M100008012300174	세외자동연계_교직원공제회비	2021-03-29	1,000	미확정			N	N	은행
2020M100008012300171	공제유보 테스트	2021-03-18	2,500	미확정			N	N	은행

이체확정 이체확정취소요청 지급명령취소 계좌이체서 출력

번납결의(지출결의목록) ( M8012유치원 / A00PAD0102006 ) > 사립유치원회계 > 지출관리 > 지출처리 > 번납결의(지출결의목록)

회계년도 2020 지급명령번호 00338 지급명령유형 기타 진행상태 (기)를 지출결의관리목록

\*제목 세외자동연계\_교직원공제회비  
\*개요 세외자동연계\_교직원공제회비

원안생일일자 2021-03-29 \*결의일자 2021-03-29 \*지출명령일자 2021-03-29 송입일자 2021-03-29  
납품일자 .. \*영수일자 .. \*장구일자 ..  
지출구분 일반급 법인카드사용  예  아니요

기본정보 수정안정보

계좌번호	계좌명	계좌번호	공급금액	부가세액	공제금액	실지급액	대포	대포차량
M10178222	M804유치원	340218764291	1,000	0	600	400	•	대표차량

계좌명 M804유치원 \*은행구분 전사자료 \*종류 실지급 M804유치원  
지급액 1,000 \*지급방법 자동이체 \*지출유형 예금주은행 교육유치원 농림업  
공제구분 1,000 부가기부세 0 개인 조달수수료 0 기타수수료  
공제구분 400 공제구분 600 공제 지급계좌번호 340218764291

공제 계좌서	공제구분	공제내역	지급계좌번호	공제금액	지급방법	공제지급방법
M803유치원	교직원공제회비	200	11111111	200	계좌이체	계좌이체
M802유치원	사립유치원	300		300	계좌이체	계좌이체
M804유치원	소득세	100	21322294304	100	계좌이체	계좌이체

- 처리순서
  - ① 지급명령 중 공제구분이 '교직원공제회비', 공제지급방법이 '세외계좌'로 된 지출결의 선택
  - ② [이체확정] 버튼을 클릭하여 이체 확정 실행
- ※ '교직원공제회비'는 자동으로 세외관리 수납관리에 등록
- 개선사항
 

공제항목 중 '교직원공제회비' 자동 연계 항목 추가, 수납관리에서 기타 보증금으로 작성



화면위치 : 사립유치원회계 > 지출관리 > 지출처리 > 지급명령

# 지급명령 시 세외현금관리 수납관리 자동연계 항목 추가 2

수납관리 ( M8012유치원 / A00PAI0102001 ) > 사립유치원회계 > 세외현금관리 > 수납관리 > 수납관리

수납등록 | 이월상세 | 파일 | 삭제 | 결의서출력 | 조회

\* 회계연도: 2020 | 수납유형: 현금 | \* 수납일자: 2021-03-01 ~ 2021-03-29 | 반환예정일자: -- ~ -- | 수납반환불일치: 전체 | 진행상태: 전체

1 | **세입세출외현금수납결의 목록**

수납일자	세외현금종목	제목	납부자	수납금액	기반금액	잔액	진행상태	반환예정일자	수납유형	수납번호	비고
2021-03-29	기타보증금	세외자동연계 교직원공제회비	M8012유치원	200	0	200	작성	2021-04-10	현금	A00059	지출연계
2021-03-29	기타세금	세외자동연계 교직원공제회비	M8012유치원								
2021-03-26	기타세금	결재 테스트	M8012유치원								
2021-03-25	기타보증금	세외자동연계 테스트 0325	M8012유치원								
2021-03-25	기타세금	세외자동연계 테스트 0325	M8012유치원								
2021-03-16	기타세금	테스트2	M8012유치원								
2021-03-09	국민연금부담금	보수(인건비) 박교사 2월 급여	M8012유치원								
2021-03-09	건강보험부담금	보수(인건비) 박교사 2월 급여	M8012유치원								

2 | **수납관리 상세화면**

세외현금종목: 기타보증금 | 제목: 기타보증금 | 납부자: M8012유치원 | 수납금액: 200

\* 회계연도: 2020 | \* 수납유형: 현금 | \* 수납번호: A00059

세외현금종목: 기타보증금 | 제목: 기타보증금 | 납부자: M8012유치원 | 수납금액: 200

\* 제목: 세외자동연계 교직원공제회비 | \* 내용: 세외자동연계 교직원공제회비

\* 수납일자: 2021-03-29 | \* 반환예정일자: 2021-04-10 | \* 진행상태: 작성 | \* 이월수납번호: A00059

납부자정보

납부자번호	납부자	전화번호	주소	수납금액
000000000	M8012유치원			200

세금정보

금융기관/계좌번호	계좌주명	계좌번호	계좌종류명	계좌명
-----------	------	------	-------	-----

조회 | 예금삭제

조회 결과가 없습니다.

- 처리순서
  - ① 이체확정 후 자동연계되어 수납데이터 생성된 '교직원공제회비' 공제 확인
  - ② 자동연계된 '교직원공제회비' 상세보기 클릭하여
    - 세외현금 종(보증금)
    - 세외현금 목(기타보증금)
    - 원가통계비목(기타보증금) 확인

- 개선사항  
공제항목 중 '교직원공제회비' 자동 연계 항목 추가 및 수납기관에서 기타보증금으로 작성 수정 필요한 경우, 수납관리 상세화면에서 수정 가능



화면위치 : 사립유치원회계 > 세외현금관리 > 수납관리 > 수납관리

# 세외현금 합계 금액 표기 1

수납관리 ( M8012유치원 / A00PAI0102001 ) > 사립유치원회계 > 세외현금관리 > 수납관리 > 수납관리

수납등록 | 이월상세 | 파일 | 삭제 | 결의서출력 | **조회**

\* 회계연도 2021 | 수납유형 현금 | \* 수납일자 2021-03-01 ~ 2021-04-23 | 반환예정일자 -- -- -- -- | 수납반환불일치 전체 | 진행상태 전체

세입세출외현금수납결의 목록

수납일자	세외현금종목	제목	납부자	수납금액	기반환액	잔액	진행상태	반환예정일자	수납유형	수납번호	비고
2021-04-14	입찰보증금	[2021] 사무실보수공사 하자보수 보증금	M9000유치원	500	0	500	작성	2021-04-14	현금	A00010	
2021-04-13	입찰보증금	건물 보수공사 입찰보증금	다산환경 외 1명	2,500,000	0	2,500,000	결재완료	2021-04-13	현금	A00009	
2021-04-12	각종성금	각종 성금 수납	다산환경	175,000	75,000	100,000	결재완료	2021-04-12	현금	A00008	
2021-04-12	채권입류금	다산 채권입류금 수납	다산재난주식회사	2,000,000	196,800	1,803,200	결재완료	2021-04-12	현금	A00006	
2021-04-09	입찰보증금	1분기 이자수입	다산환경	5,000	0	5,000	결재완료	2021-04-09	현금	A00005	
2021-04-09	입찰보증금	사무실보수공사 입찰 보증금 수납	다산환경	1,000,000	800,000	200,000	결재완료	2021-04-09	현금	A00004	
2021-04-06	부가가치세	부가가치세 수납	다산건강마트	210,000	0	210,000	결재완료	2021-04-06	현금	A00007	
2021-03-01	입찰보증금	세외이월테스트	M8343유치원	2,000	1,500	500	결재완료	2021-02-05	현금	A00002	이월
2021-03-01	이자수입	이자수입 추가정보 테스트	M9000유치원	10,000	7,500	2,500	결재완료	2020-06-26	현금	A00001	이월
합계				5,902,500	1,080,800	4,821,700					

총 9건

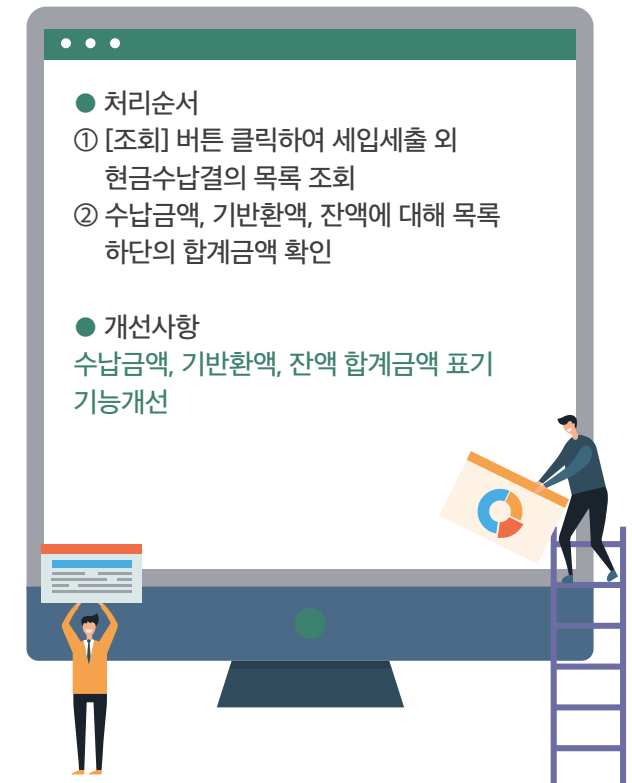

- 처리순서
  - ① [조회] 버튼 클릭하여 세입세출 외 현금수납결의 목록 조회
  - ② 수납금액, 기반환액, 잔액에 대해 목록 하단의 합계금액 확인
- 개선사항  
수납금액, 기반환액, 잔액 합계금액 표기 기능개선

화면위치 : 사립유치원회계 > 세외현금관리 > 수납관리 > 수납관리

# 세외현금 합계 금액 표기 2

반환관리 ( M8012유치원 / A00PAI0103001 ) > 사립유치원회계 > 세외현금관리 > 반환관리 > 반환관리

파일 | 검색정보 | 반환등록 | 결의서출력 | **조회**

\* 회계연도 2021    세입세출외종목    진행상태 전체    반환유형 현금  
 \* 반환결의일자 2021-04-09 ~ 2021-04-23    지급구분 전체    채권자    반환미확정

결의일자	반환번호	세입세출외종목		제목	채권자	반환금액	진행상태	반환명령 등록일자	확정여부	지급구분	정수번호	
		종	목									
2021-04-13	B00006	보통금	입찰보증금	입찰보증금 반환(건물공사) - 다산환경	다산환경	800,000	결재완료	2021-04-14	확정	현금지급		
2021-04-13	B00005	갹종금	이자수입	보증금 이자수입 반환	M9000유치원	7,500	결재완료	2021-04-14	확정	현금지급		
2021-04-13	B00004	갹종금	각종성금	각종 성금 반환	다산환경	75,000	결재완료	2021-04-14	확정	현금지급		
2021-04-13	B00003	보관금	채권입류금	채권입류금 반환 - 최유진, 김교사	다산재난주식회사	46,800	결재완료	2021-04-14	확정	현금지급		
2021-04-13	B00002	보관금	채권입류금	채권입류금 반환 - 20210413	다산재난주식회사	150,000	결재완료	2021-04-14	확정	현금지급		
2021-04-13	B00001	보통금	입찰보증금	입찰보증금 반환	M8343유치원	1,500	결재완료	2021-04-14	확정	현금지급		
합계						1,080,800						

총 6건

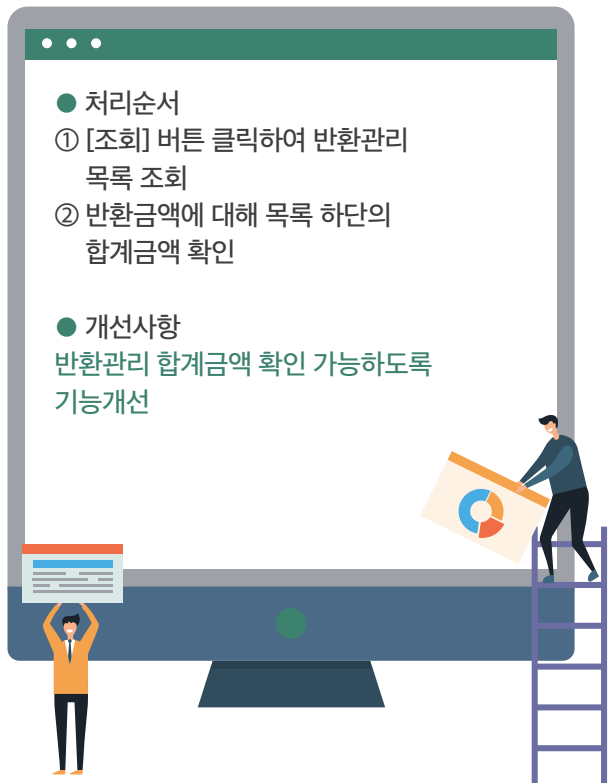

화면위치 : 사립유치원회계 > 세외현금관리 > 반환관리 > 반환관리

# 세외현금관리 현금출납부 조회 시 전기계, 누계 조회

현금출납부 ( M8003유치원 / A00PA10106001 ) > 사립유치원회계 > 세외현금관리 > 장부관리 > 현금출납부

회계연도: 2021    날짜: 2021-03-01 ~ 2021-03-22    출력구분:  전체     별단예금     표지

1    **조회**

세입세출외현금 출납부

기간: 2021-03-01 ~ 2021-03-22    (단위 : 원)

년 월 일	종목	제목	채주(납부자)	수납액(1)	반환액(2)	잔액(1)-(2)	결의번호	비고
전 기 계				0	0	0		
2021-03-01	입찰보증금	입찰보증금 별단 예금-다산환경	다산환경	2,500,000	0	2,500,000	A00001	이월
2021-03-15	채권압류금	TEST1	주덕고등학교	50,000	0	50,000	A00002	
2021-03-15	채권압류금	TEST2	M8004유치원	30,000	0	30,000	A00003	
2021-03-15	입찰보증금	TEST3	주덕고등학교	0	30,000	-30,000	B00001	2021-03-01 A00001 30,000원
2021-03-16	채권압류금	TEST11	M8004유치원	55,000	0	55,000	A00004	
2021-03-16	채권압류금	TEST12	M8005유치원	32,000	0	32,000	A00005	
2021-03-16	채권압류금	TEST15	M8004유치원	0	39,000	-39,000	B00004	2021-03-16 A00004 27,000원 2021-03-16 A00005 12,000원
기 간 계				2,667,000	69,000	2,598,000		
누 계				2,667,000	69,000	2,598,000		

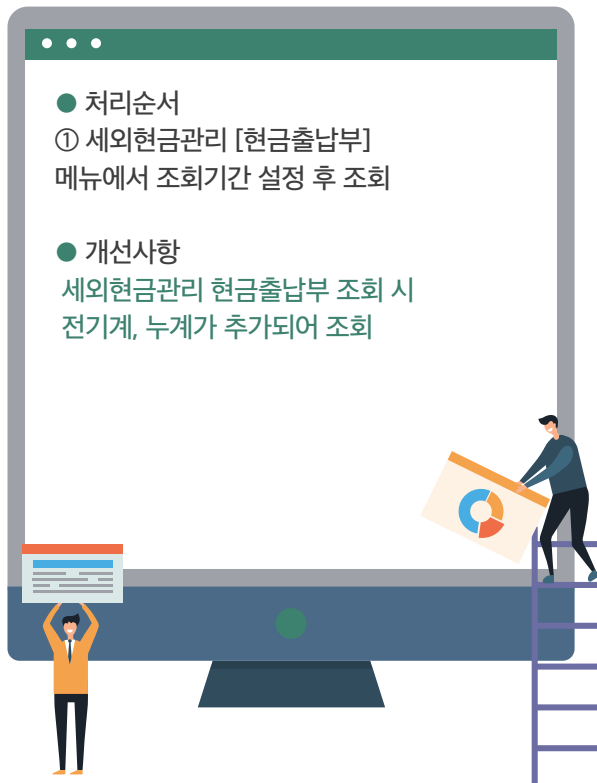

화면위치 : 사립유치원회계 > 세외현금관리 > 장부관리 > 현금출납부

# 이월 등록 시 등록내역 삭제 기능 추가 1

명시이월확정 ( M8008유치원 / A00PAG0102001 ) > 사립유치원회계 > 예산결산 > 이월및불용처리 > 명시이월확정

1 [등록내용 삭제] 이월확정 확정취소 저장 조회

\* 회계연도 2020 명시이월확정여부 미확정 이월전체마감여부 미확정

명시이월확정 목록 (단위: 원)  예산액  예산잔액  지출잔액

재원	예산현액		원인행위		지출액		이월가능액 ①-②	이월신청액	이월확정액	이월사유
	이월제외①	이월제외②	이월제외③	이월제외④						
그밖의수입	10,260,000	10,260,000	0	0	0	0	10,260,000	6,000	30,000	계약이행지연
보조금및지원금	440,098,000	440,098,000	11,100,000	11,100,000	11,100,000	11,100,000	428,998,000	600,000	0	동절기공사중지
수익자부담금	259,470,000	259,470,000	0	0	0	0	257,459,000	60,000	0	절대공기부족
합계	709,818,000	709,818,000	11,100,000	11,100,000	11,100,000	11,100,000	696,707,000	666,000	30,000	

확인

명시이월 등록 내용을 삭제하시겠습니까?

확인 취소

상세내역 (단위: 원)

세출항/목:산출내역	2020 예산현액		2021 예산현액	
	이월제외①	이월제외②	이월제외③	이월제외④
과 관리운영비	560,000	560,000	0	0
수용비: 행복나눔미용사로 - [자체]	560,000	560,000	0	0
과 그밖의인건비	2,400,000	2,400,000	0	0
그밖의인건비: 일용직 인건비(단기)	2,400,000	2,400,000	0	0
과 시설비	1,800,000	1,800,000	0	0
유지비(시설): 교사 시설 개보수	1,800,000	1,800,000	0	0
과 일반교육활동비	5,500,000	5,500,000	0	0
행사비: 명절(설, 추석)행사	1,000,000	1,000,000	0	0
합계	10,260,000	10,260,000	0	0

사용설명

- ▶ 예산현액(이월제외①) = 예산현액 - 전년도이월금액(명시/사고/계속비) ▶ 원인행위(이월제외②) = 원인행위금액 - 전년도이월금액으로 원인행위 처리된 금액 ▶ 지출액(이월제외③) = 지출금액 - 전년도이월금액으로 지출 처리된 금액
- ▶ 세출목별 합계 기준으로 이월확정액 입력 금액을 체크 합니다. - 세출목별(이월확정액 합계)은 세출목별(이월가능액 합계)보다 작거나 동일하게 입력 되어야 합니다.

- 처리순서
  - ① [등록내용 삭제] 버튼 클릭하여 등록된 명시이월 정보 모두 삭제
- 개선사항
 

이미 등록된 명시이월 정보를 모두 삭제하는 기능 추가

단, 등록내용 삭제는 명시이월 저장 상태에서만 가능하며 명시이월확정, 이월 전체마감 상태에서는 삭제 불가

화면위치 : 사립유치원회계 > 예산결산 > 이월및불용처리 > 명시이월확정

# 이월 등록 시 등록내역 삭제 기능 추가 2

계속비이월확정 ( M8008유치원 / A00PAG0102002 ) > 사립유치원회계 > 예산결산 > 이월및불용처리 > 계속비이월확정

1 등록내용 삭제 | 이월확정 | 확정취소 | 저장 | 조회

\* 회계연도 2020 | 계속비이월확정여부 미확정 | 이월전체마감여부 미확정

계속비이월확정 목록 (단위: 원)  예산액  예산잔액  지출잔액

재원	시작연도	종료연도	예산현액①	원안병위	지출액②	이월가능액 ①-②	이월확정액
보조금및지원금	2020	2024	440,088,000	11,100,000	11,100,000	428,988,000	210,000
수익자부담금	2020	2024	259,470,000	3,211,000	2,011,000	257,459,000	0
합계					13,111,000	686,447,000	210,000

확인

계속비이월 등록 내용을 삭제하시겠습니까?

확인 취소

상세내역 (단위: 원)

세출항/목:산출내역	2020					2021				
	예산현액①	원안병위	지출액②	이월가능액 ①-②	이월확정액	세출항/목:산출내역				
관리운영비	1,440,000	0	0	1,440,000	10,000					
수용비: 공기청정기렌탈료	1,440,000	0	0	1,440,000	10,000	교원인건비 / 교원급여: 교원급여				
교원인건비	337,148,000	9,600,000	9,600,000	327,548,000	200,000					
교원 급여 한시지원: 교원급여한시지원금	7,000,000	0	0	7,000,000	200,000	교원인건비 / 교원급여: 교원급여				
교원급여: 기본급(교사)	100,800,000	9,000,000	9,000,000	91,800,000	0					
교원급여: 기본급(방과후교사)	36,000,000	600,000	600,000	35,400,000	0					
합계	440,088,000	11,100,000	11,100,000	428,988,000	210,000					

사용설명  
▶ 세출목별 합계 기준으로 이월확정액 입력 금액을 체크 합니다. - 세출목별(이월확정액 합계)은 세출목별(이월가능액 합계)보다 작거나 동일하게 입력 되어야 합니다.

- 처리순서
  - ① [등록내용 삭제] 버튼 클릭하여 등록된 계속비이월 정보 모두 삭제
- 개선사항
 

이미 등록된 계속비이월 정보 모두 삭제하는 기능 추가  
단, 등록내용 삭제는 계속비이월 저장 상태에서에서만 가능하며 계속비이월확정, 이월 전체마감 상태에서는 삭제 불가

화면위치 : 사립유치원회계 > 예산결산 > 이월및불용처리 > 계속비이월확정

# 이월 등록 시 등록내역 삭제 기능 추가 3

사고이월확정 ( M8008유치원 / A00PAG0102003 ) > 사립유치원회계 > 예산결산 > 이월및불용처리 > 사고이월확정

1 등록내용 삭제 이월확정 확정취소 저장 조회

\* 회계연도 2020 사고이월확정여부 미확정 이월전체마감여부 미확정

사고비이월확정 목록 (단위: 원)  전체재원  예산액  예산잔액  지출잔액

재원	예산액		원인행위		지출액		이월가능액 ①-②	이월대상액 ②-③	이월확정액
	이월제외①	이월제외②	이월제외③	이월제외④	이월제외⑤				
그밖의수입	10,260,000	10,260,000	0	0	0	0	10,260,000	0	30,000
반환금	3,000,000	3,000,000	0	0	0	0	3,000,000	0	0
합계	10,263,000	10,263,000	0	0	0	0	10,263,000	0	30,000

상세내역 (단위: 원)

2020		예산액		2021	
세출항/목:산출내역	이월제외①	이월대상액 ②-③	이월확정액	세출항/목:산출내역	이월제외①
관리운영비	560,000	560,000	0	10,000	
수용비: 행복나눔미용사료 - [자체]	560,000	560,000	0	10,000	그밖의인건비 / 그밖의인건비: 그밖의인
그밖의인건비	2,400,000	2,400,000	0	20,000	
그밖의인건비: 일용직 인건비(단기)	2,400,000	2,400,000	0	20,000	그밖의인건비 / 그밖의인건비: 그밖의인
시설비	1,800,000	1,800,000	0	0	
유지비(시설): 교사 시설 개보수	1,800,000	1,800,000	0	0	
일반교육활동비	5,500,000	5,500,000	0	0	
해사비-명장(선 초선)해사	1,000,000	1,000,000	0	0	
합계	10,260,000	10,260,000	0	30,000	

사용설명

▶ 사고이월: 세출 예산 중 당해 회계 연도 내에 지출 원인 행위를 하고, 불가피한 사유로 당해 회계 연도 내에 지출하지 못한 경비 및 당해 회계 연도에 지출 원인 행위를 행하지 아니한 부대 경비를 다음 회계 연도에 이월하여 사용하는 것.  
▶ 예산에만 계상되어 구체적인 채무 부담 행위를 하지 아니한 경비는 사고 이월의 대상이 되지 않으며, 불가피한 사유가 존재하지 않으면 사고 이월의 대상이 되지 않는다.

- 처리순서
  - ① [등록내용 삭제] 버튼 클릭하여 등록된 사고이월 정보 모두 삭제
- 개선사항
 

이미 등록된 사고이월 정보를 모두 삭제하는 기능 추가

단, 등록내용 삭제는 사고이월 저장 상태에서만 가능하며 사고이월확정, 이월 전체마감 상태에서는 삭제 불가

▶ 화면위치 : 사립유치원회계 > 예산결산 > 이월및불용처리 > 사고이월확정

# 결산서 메뉴명 및 서식(양식) 변경 1

## ▶ 기존화면

세입결산서 ( A00040000 / A00PAG010AC03 )

회계연도: 2020 | 집행연월: 2021년05월 | 세입액: Q

구분	과목	예산액(원)	예산잔액(원)	결산액(원)	잔액(원)
보조금및지출금	보조금및지출금	2,020,000	2,020,000	0	2,020,000
	국가보조금	30,000,000	30,000,000	0	30,000,000
	지방보조금	1,990,000	1,990,000	0	1,990,000
	민간보조금	0	0	0	0
	기타보조금	0	0	0	0
	국유재산보조금	0	0	0	0
	지방채보조금	0	0	0	0
	민간채보조금	0	0	0	0
	기타채보조금	0	0	0	0
	기타보조금	0	0	0	0
공통과장지출금	공통과장지출금	212,200,000	212,200,000	0	212,200,000
	인건비	100,000,000	100,000,000	0	100,000,000
	운영비	100,000,000	100,000,000	0	100,000,000
	기타운영비	12,200,000	12,200,000	0	12,200,000
	인건비	100,000,000	100,000,000	0	100,000,000
	운영비	100,000,000	100,000,000	0	100,000,000
	기타운영비	12,200,000	12,200,000	0	12,200,000
	인건비	100,000,000	100,000,000	0	100,000,000
	운영비	100,000,000	100,000,000	0	100,000,000
	기타운영비	12,200,000	12,200,000	0	12,200,000
입국후과장운영보조금	입국후과장운영보조금	38,000,000	38,000,000	0	38,000,000
	인건비	38,000,000	38,000,000	0	38,000,000
	운영비	0	0	0	0
	기타운영비	0	0	0	0
	인건비	38,000,000	38,000,000	0	38,000,000
	운영비	0	0	0	0
	기타운영비	0	0	0	0
	인건비	38,000,000	38,000,000	0	38,000,000
	운영비	0	0	0	0
	기타운영비	0	0	0	0
합계	합계	1,001,517,000	1,001,517,000	15,000,000	985,917,000
	인건비	1,001,517,000	1,001,517,000	15,000,000	985,917,000
	운영비	0	0	0	0
	기타운영비	0	0	0	0
	인건비	1,001,517,000	1,001,517,000	15,000,000	985,917,000
	운영비	0	0	0	0
	기타운영비	0	0	0	0
	인건비	1,001,517,000	1,001,517,000	15,000,000	985,917,000
	운영비	0	0	0	0
	기타운영비	0	0	0	0

## ▶ 개선화면

세입결산서 ( A00040000 / A00PAG010AC03 )

회계연도: 2020 | 집행연월: 2021년05월 | 세입액: Q

구분	과목	예산액(원)	예산잔액(원)	결산액(원)	잔액(원)
보조금및지출금	보조금및지출금	2,020,000	2,020,000	0	2,020,000
	국가보조금	30,000,000	30,000,000	0	30,000,000
	지방보조금	1,990,000	1,990,000	0	1,990,000
	민간보조금	0	0	0	0
	기타보조금	0	0	0	0
	국유재산보조금	0	0	0	0
	지방채보조금	0	0	0	0
	민간채보조금	0	0	0	0
	기타채보조금	0	0	0	0
	기타보조금	0	0	0	0
공통과장지출금	공통과장지출금	212,200,000	212,200,000	0	212,200,000
	인건비	100,000,000	100,000,000	0	100,000,000
	운영비	100,000,000	100,000,000	0	100,000,000
	기타운영비	12,200,000	12,200,000	0	12,200,000
	인건비	100,000,000	100,000,000	0	100,000,000
	운영비	100,000,000	100,000,000	0	100,000,000
	기타운영비	12,200,000	12,200,000	0	12,200,000
	인건비	100,000,000	100,000,000	0	100,000,000
	운영비	100,000,000	100,000,000	0	100,000,000
	기타운영비	12,200,000	12,200,000	0	12,200,000
입국후과장운영보조금	입국후과장운영보조금	38,000,000	38,000,000	0	38,000,000
	인건비	38,000,000	38,000,000	0	38,000,000
	운영비	0	0	0	0
	기타운영비	0	0	0	0
	인건비	38,000,000	38,000,000	0	38,000,000
	운영비	0	0	0	0
	기타운영비	0	0	0	0
	인건비	38,000,000	38,000,000	0	38,000,000
	운영비	0	0	0	0
	기타운영비	0	0	0	0
합계	합계	1,001,517,000	1,001,517,000	15,000,000	985,917,000
	인건비	1,001,517,000	1,001,517,000	15,000,000	985,917,000
	운영비	0	0	0	0
	기타운영비	0	0	0	0
	인건비	1,001,517,000	1,001,517,000	15,000,000	985,917,000
	운영비	0	0	0	0
	기타운영비	0	0	0	0
	인건비	1,001,517,000	1,001,517,000	15,000,000	985,917,000
	운영비	0	0	0	0
	기타운영비	0	0	0	0

● 개선사항  
세입, 세출결산서에서 '목'까지 한 눈에 확인할 수 있도록 개선하고, 메뉴명 변경

\* 세입결산서(목별) ⇒ 세입결산서  
※ 일괄출력시, 동일한 양식으로 출력

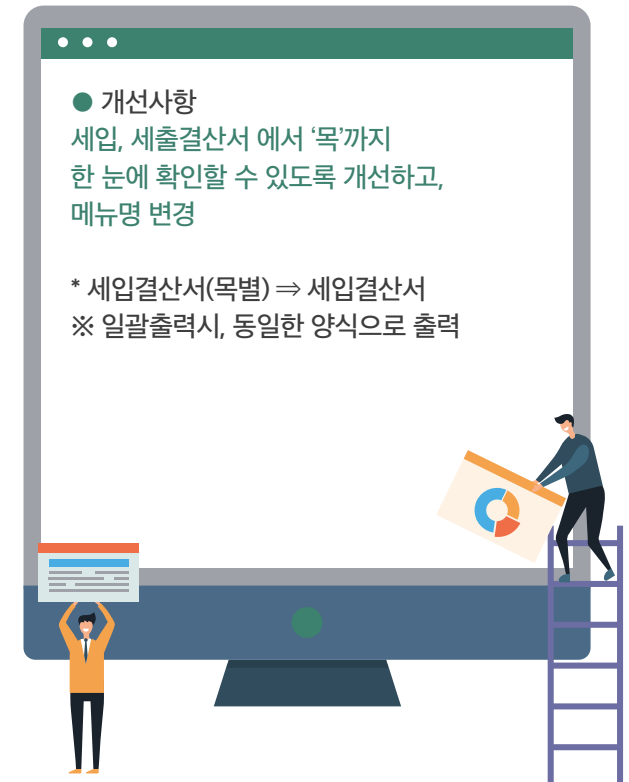

화면위치 : 사립유치원회계 > 예산결산 > 결산서 > 세입결산서

# 결산서 메뉴명 및 서식(양식) 변경 2

## ▶ 기존화면

계정	명	예산액 (A)	예산변액 (B)	결산액 (C)	차액 (D-E)
4	4				
45102	교사직	34,340,000	34,340,000	4,220,000	30,120,000
	직장간접비	881,400,000	18,980,000	0	862,420,000
	기타인건비	9,770,000	9,600,000	0	1,170,000
	관리운영비	42,520,000	42,520,000	30,000	42,550,000
	강우운영비	30,000,000	30,000,000	0	30,000,000
	교사운영비용	30,400,000	30,400,000	0	30,400,000
	교사운영비용	11,520,000	11,520,000	0	11,520,000
	교사운영비용	18,880,000	18,880,000	0	18,880,000
	식당	20,100,000	20,100,000	0	20,100,000
	유아비용	18,000,000	18,000,000	0	18,000,000
45103	교사직	78,340,000	78,340,000	0	78,340,000
	직장간접비	18,450,000	18,450,000	0	18,450,000
	기타인건비	9,770,000	9,600,000	0	1,170,000
	관리운영비	42,520,000	42,520,000	0	42,520,000
	강우운영비	7,220,000	7,220,000	0	7,220,000
	교사운영비용	45,400,000	45,400,000	0	45,400,000
	교사운영비용	11,520,000	11,520,000	0	11,520,000
	교사운영비용	9,520,000	9,520,000	0	9,520,000
	식당	8,000,000	8,000,000	0	8,000,000
합계		1,001,517,000	1,001,517,000	4,630,000	996,887,000

## ▶ 개선화면

구분	예산액	결산액	차액
인건비	392,130,000	392,130,000	0
예산액	392,130,000	392,130,000	0
결산액	4,000,000	0	4,000,000
중간액	392,130,000	392,130,000	0
교원인건비	244,344,000	73,344,000	322,000,000
예산액	244,344,000	73,344,000	322,000,000
결산액	4,000,000	0	4,000,000
중간액	240,344,000	73,344,000	308,000,000
교원급여	191,960,000	45,340,000	227,200,000
예산액	191,960,000	45,340,000	227,200,000
결산액	4,000,000	0	4,000,000
중간액	177,960,000	45,340,000	229,200,000
교원수당	32,540,000	14,160,000	46,000,000
예산액	32,540,000	14,160,000	46,000,000
결산액	0	0	0
합계	642,893,000	338,134,000	28,500,000
예산액	642,893,000	338,134,000	28,500,000
결산액	4,630,000	0	4,630,000
중간액	638,263,000	338,134,000	28,000,000

● 개선사항  
세입, 세출결산서에서 '목'까지 한 눈에 확인할 수 있도록 개선하고, 메뉴명 변경

\* 세출결산서(항별) ⇒ 세출결산서  
※ 일괄출력시, 동일한 양식으로 출력

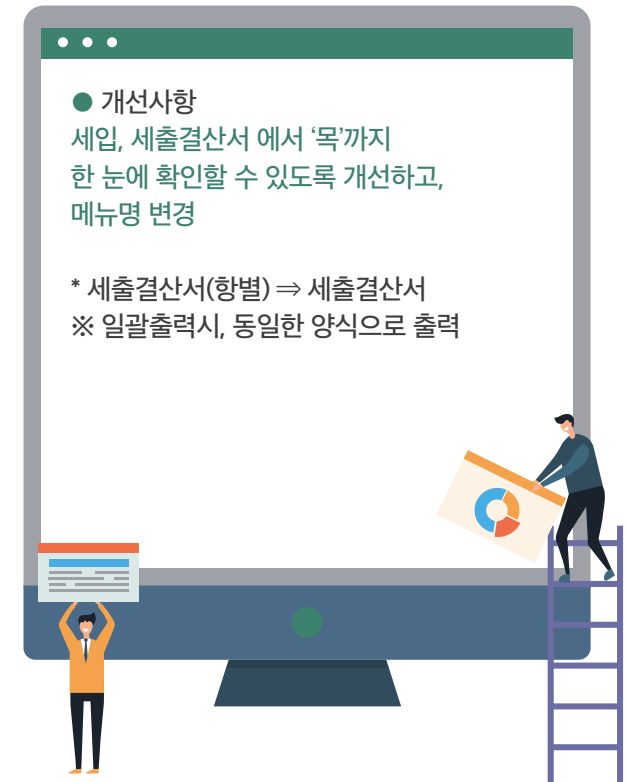

화면위치 : 사립유치원회계 > 예산결산 > 결산서 > 세출결산서

# 예산대비 세입/세출현황 신규 추가

예산대비 세입/세출현황 ( M8003유치원 / A00PAF0101002 ) > 사립유치원회계 > 재정분석 > 집행실적 > 예산대비 세입/세출현황

\* 회계연도 2021 \* 관할기관 충청북도재천교육지원청 \* 유치원명 M8003유치원 구분 세출

예산대비 세출현황

관	항	목	자원	예산액	예산현액(A)	세출합계(B)	예산잔액(A-B)	집행률(%) (B/A*100)	2021.01.		2021.02.		2021.03.	
									금액	비율(%)	금액	비율(%)	금액	비율(%)
인건비	교원인건비	교원급여	보조금및지원금	6,100,000	6,100,000	976,939	5,123,061	16.02	0	0	0	0	0	51,000
	그밖의인건비	그밖의인건비	보조금및지원금	3,120,000	3,120,000	391,234	2,728,766	12.54	0	0	0	0	0	100,000
운영비	업무추진비	일반업무추진비	보조금및지원금	0	0	0	0	0	0	0	0	0	0	0
	잡지출	잡지출	보조금및지원금	100,000	100,000	64,845	35,155	64.85	0	0	0	0	0	0
인건비	교원인건비	교원복리후생비	수익자부담금	500,000	500,000	0	500,000	0	0	0	0	0	0	0
	운영비	업무추진비	일반업무추진비	수익자부담금	25,300,000	25,300,000	61,800	25,238,200	0.24	0	0	0	0	0
자연지출금	자연지출금	자연지출금	그 밖의수입	367,455,000	367,455,000	338,196	367,116,804	0.09	0	0	0	0	0	0
합계				402,575,000	402,575,000	1,833,014	400,741,986	0.46	0	0	0	0	0	151,000

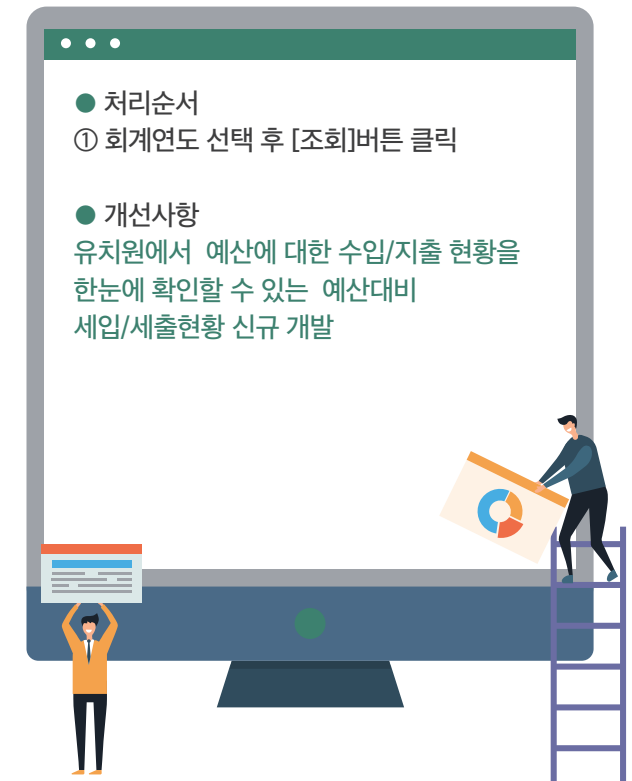

화면위치 : 사립유치원회계 > 재정분석 > 집행실적 > 예산대비 세입/세출현황

# 총계정원장 신규 추가

총계정원장 ( M8001유치원 / A00PAF0101003 ) > 사립유치원회계 > 재정분석 > 집행실적 > 총계정원장

1 조회

\* 회계연도 2021 \* 관할기관 충청북도교육청 \* 유치원명 M8001유치원  
\* 기간 2021-08-01 ~ 2021-08-18 구분 세입

총계정원장 세입

관	계정 항	목	전기계	기간계	누계
보조금및지원금	공통과정지원금	공통과정지원금	301,000	0	301,000
	인건비보조금	국가보조금(인건비)	0	300,000	300,000
수익자부담금수입	교육비	일반 교육과정비	80,000	150,000	230,000

세출

총계정원장 세출

관	계정 항	목	전기계	기간계	누계
인건비	교원인건비	교원급여	10,214,240	2,000,000	12,214,240
		교원수당	3,485,980	0	3,485,980
		교원복리후생비	497,645	300,000	797,645
		교원법정부담금	1,424,848	0	1,424,848
	직원인건비	직원급여	26,222	0	26,222
	그밖의인건비	그밖의인건비	35	0	35
운영비	관리운영비	수용비	663,721	0	663,721
		수수료및제세공과금	811,600	0	811,600
		연료비	228,000	0	228,000
		여비	2,351,022	0	2,351,022
		그밖의관리운영비	334,950	0	334,950
	업무추진비	일반업무추진비	350,000	0	350,000
일반교육활동비	일반교육활동비	교사연수연구비	300	0	300
		교재교구구입비	715,240	0	715,240
		강학금	4,444	0	4,444
		복리비	4,500	0	4,500
		일반급식비간식비	1,046,260	0	1,046,260
선택적교육활동비	방과후교육활동비	방과후교육활동비	425,000	0	425,000
	그밖의교육활동비	출입달변비	1,703,067	0	1,703,067
적립금	적립금	적립금	204,932	0	204,932
상환금	상환금	단기차입상환금	21,350	0	21,350
반환금	반환금	보조금반환금	15,600	0	15,600
	합계		27,502,006	2,300,000	29,802,006

- 처리순서  
① 회계연도, 기간, 구분 선택 후  
[조회]버튼 클릭
- 개선사항  
유치원의 목별 집행실적을 회계연도,기간,  
구분(세입/세출) 선택하여 조회할 수 있는  
총계정원장 신규개발



화면위치 : 사립유치원회계 > 재정분석 > 집행실적 > 총계정원장

2021. 사립유치원  
**K-에듀파인**  
**추가경정·기능개선 연수**



**| 총괄 |**

**양경원** 유아특수교육과장

**| 기획 |**

**이수정** 유아특수교육과 유치원지원담당 사무관

**정지혜** 유아특수교육과 유치원지원담당

**| 집필·편집 |**

**장예현** 유아특수교육과 유치원지원담당

**박이슬** 유아특수교육과 유치원지원담당

**이한란** 유아특수교육과 유치원지원담당

**| 발행일 |** 2021년 9월

**| 발행인 |** 경상남도교육감

**| 발행처 |** 경상남도교육청 유아특수교육과

**| 사립유치원 에듀파인 전담지원팀 콜센터 |** 1811-6074

**| 인 쇄 |** 디자인라이언 055)715-3614~5